





C. N. DE EPIDEMIOLOGÍA



<b>Informe Semanal de Vigilancia. Semana 41 de 2019.</b>	
<b>ÍNDICE</b>	Datos semanas epidemiológicas
 Informe Semanal relativo a las Enfermedades de Declaración Obligatoria, con datos provisionales.	37/2019
 Información de la enfermedad meningocócica.	35/2019
 Plan Nacional de Eliminación del Sarampión y la Rubéola. Casos y brotes notificados, España 2019.	40/2019

### Situación de las Enfermedades de Declaración Obligatoria en la semana 37 que terminó el 15/09/2019

ENFERMEDADES	CASOS DECLARADOS Sem. 37		ACUMULACIÓN DE CASOS		MEDIANA 2018 - 2014		ÍNDICE EPIDÉMICO (1)		CÁLCULO ESPECIAL (2)
	2019	2018	2019	2018	Sem. 37	Acum. C.	Sem. 37	Acum. C.	
Fiebre Tifoidea y Paratifoidea	0	0	36	37	0	35			1,56
Hepatitis A	18	32	758	1.339	25	570	0,72	1,33	
Shigelosis	13	10	303	221	10	204	1,30	1,49	
Triquinosis	0	0	32	6	0	4			0,08
<b>Enfermedades de transmisión alimentaria</b>									
Hepatitis B	8	12	415	476	12	476	0,67	0,87	
<b>Enfermedades de transmisión parenteral</b>									
Gripe	420	381	591.325	683.872	381	498.814	1,10	1,19	
Legionelosis	38	41	863	992	41	693	0,93	1,25	
Tuberculosis respiratoria	34	34	1.288	1.614	51	2.706	0,67	0,48	
Tuberculosis, meningitis	0	0	13	25	1	38			0,84
Tuberculosis, otras	6	8	316	387	12	656	0,50	0,48	
<b>Enfermedades de transmisión respiratoria</b>									
Paludismo	25	34	389	439	32	412	0,78	0,94	
<b>Enfermedades de transmisión vectorial</b>									
Brucelosis	0	0	30	34	1	38			1,00
Tularemia	8	0	110	6	0	13			1,56
<b>Enfermedades de transmisión zoonótica</b>									
Enfermedad Meningocócica	1	4	274	281	2	217	0,50	1,26	
Parotiditis	169	114	8.402	6.850	88	3.021	1,92	2,78	
Rubéola (excluye rubéola congénita)	0	0	9	3	0	5			0,12
Sarampión	1	3	276	208	1	116	1,00	2,38	
Tétanos (excluye tétanos neonatal)	0	0	3	5	0	5			0,12
Tos ferina	51	69	2.283	2.749	81	4.217	0,63	0,54	
Varicela	210	312	35.818	52.091	442	133.275	0,48	0,27	
<b>Enfermedades prevenibles por vacunación</b>									
Infección Gonocócica	116	106	3.875	3.225	89	3.225	1,30	1,20	
Sífilis (excluye sífilis congénita)	62	73	2.402	2.245	64	2.333	0,97	1,03	
<b>Infecciones de transmisión sexual</b>									

#### COMENTARIO GENERAL

Durante la presente semana las siguientes rúbricas han presentado:

\* Un I.E. semanal superior o igual a 1,25: Shigelosis (1,30), Parotiditis (1,92) e Infección Gonocócica (1,30).

\* Un I.E. acumulado superior o igual a 1,25: Hepatitis A (1,33), Shigelosis (1,49), Legionelosis (1,25), Enfermedad Meningocócica (1,26), Parotiditis (2,78) y Sarampión (2,38).

\* Las restantes rúbricas han presentado una incidencia normal

(1) Índice epidémico para una enfermedad dada es la razón entre los casos presentados en la semana correspondiente (o los casos acumulados hasta dicha semana si se trata de I.E. acumulado) y los casos que se esperan o prevén (mediana del quinquenio anterior) para la misma semana. Si el valor del índice se encuentra entre 0,76 y 1,24 la incidencia se considera normal, si es menor o igual a 0,75 incidencia baja, si es mayor o igual a 1,25 incidencia alta.

(2) Cálculo especial: En enfermedades de baja incidencia (<150 casos anuales en España) no se usa el índice epidémico.

Fuente: Red Nacional de Vigilancia Epidemiológica. Elaboración: Centro Nacional de Epidemiología, ISCIII

Enfermedades vigiladas en las que es excepcional la declaración de algún caso: Botulismo, Cólera, Difteria, Encefalitis Transmitida por Garrapatas, Fiebre Amarilla, Fiebre de Ébola, Fiebre del Nilo Occidental, Fiebre Hemorrágica Vírica (excluye fiebre amarilla y dengue hemorrágico), Lepra, Peste, Poliomieltis, Rabia, Rubéola congénita, Sífilis congénita, Tétanos neonatal

Excepcionalmente se han declarado casos en la semana 37/2019 en curso: SI

Estado de las Enfermedades de Declaración Obligatoria por CCAA en la semana 37/2019 que terminó el 15/09/2019

ENFERMEDADES	España																			
	Andalucía	Aragón	Asturias	Baleares	Canarias	Cantabria	Castilla La Mancha	Castilla y León	Cataluña	Ceuta	Comunidad Valenciana	Extremadura	Galicia	Madrid	Murcia	Navarra	Pais Vasco	Rioja (La)	TOTAL	
	CASOS	CASOS	CASOS	CASOS	CASOS	CASOS	CASOS	CASOS	CASOS	CASOS	CASOS	CASOS	CASOS	CASOS	CASOS	CASOS	CASOS	CASOS	CASOS	
Botulismo	1	0	0	0	0	0	0	0	0	0	0	0	0	0	0	0	0	0	0	1
Fiebre Tifoidea y Paratifoidea	0	0	0	0	0	0	0	0	0	0	0	0	0	0	0	0	0	0	0	0
Hepatitis A	2	1	0	0	0	0	2	1	2	0	4	0	1	3	1	1	0	0	0	18
Shigelosis	1	1	0	0	0	0	0	0	4	0	5	0	0	1	0	1	0	0	0	13
Triquinosis	0	0	0	0	0	0	0	0	0	0	0	0	0	0	0	0	0	0	0	0
Hepatitis B	2	2	0	0	0	0	0	2	0	0	1	0	0	0	0	0	0	1	0	8
Gripe	8	16	14	40	205	1	43	17	0	0	33	0	21	0	3	8	8	8	3	420
Legionelosis	2	1	0	1	0	2	3	1	17	0	8	0	0	1	2	0	0	0	0	38
Lepra	0	0	0	0	0	0	0	0	0	0	0	0	0	0	0	0	0	0	0	0
Tuberculosis respiratoria	10	9	0	0	0	2	1	4	0	0	5	0	0	0	0	0	0	3	0	34
Tuberculosis, meningitis	0	0	0	0	0	0	0	0	0	0	0	0	0	0	0	0	0	0	0	0
Tuberculosis, otras	2	0	0	0	0	0	1	1	0	0	1	0	0	0	0	0	0	1	0	6
Paludismo	1	3	0	0	1	0	0	1	6	0	9	0	0	3	1	0	0	0	0	25
Brucelosis	0	0	0	0	0	0	0	0	0	0	0	0	0	0	0	0	0	0	0	0
Tularemia	0	0	0	0	0	0	0	8	0	0	0	0	0	0	0	0	0	0	0	8
Difteria	0	0	0	0	0	0	0	0	0	0	0	0	0	0	0	0	0	0	0	0
Enfermedad Meningocócica	1	0	0	0	0	0	0	0	0	0	0	0	0	0	0	0	0	0	0	1
Parotiditis	44	7	0	2	1	3	1	26	2	0	10	2	27	28	0	10	6	0	0	169
Rubéola (excluye rubéola congénita)	0	0	0	0	0	0	0	0	0	0	0	0	0	0	0	0	0	0	0	0
Rubéola congénita	0	0	0	0	0	0	0	0	0	0	0	0	0	0	0	0	0	0	0	0
Sarampión	0	0	0	0	0	0	0	0	1	0	0	0	0	0	0	0	0	0	0	1
Tétanos (excluye tétanos neonatal)	0	0	0	0	0	0	0	0	0	0	0	0	0	0	0	0	0	0	0	0
Tétanos neonatal	0	0	0	0	0	0	0	0	0	0	0	0	0	0	0	0	0	0	0	0
Tos ferina	1	3	0	0	0	0	1	0	17	0	11	0	1	8	0	3	6	0	0	51
Varicela	45	10	6	12	10	6	16	6	30	0	33	0	24	5	1	0	0	6	0	210
Infección Gonocócica	23	5	2	0	5	6	2	3	0	0	31	1	7	26	1	4	0	0	0	116
Sífilis (excluye sífilis congénita)	16	6	3	1	0	3	2	1	0	0	15	0	2	9	1	1	2	0	0	62

**ENFERMEDAD MENINGOCÓCICA. Temporada 2018-2019.**  
**Semanas 41/2018 a 35/2019. Datos provisionales.**

**Datos desagregados por CCAA.**

Los datos de la temporada actual (semanas 41/2018 a 35/2019) son provisionales.

CCAA	Enfermedad Meningocócica				
	Casos*	Tasas**	Casos confirmados	Defunciones	Letalidad (%)
Andalucía	69	0,82	64	12	17,4
Aragón	11	0,84	11	1	9,1
Asturias	10	0,98	10	3	30,0
Baleares	19	1,61	19	1	5,3
Canarias	19	0,87	19	2	10,3
Cantabria	1	0,17	1	0	0,0
Castilla La Mancha	7	0,34	6	0	0
Castilla y León	20	0,83	19	3	15,0
Cataluña	72	0,96	68	6	8,3
C. Valenciana	39	0,79	32	2	5,1
Extremadura	0	0,00	0	0	0,0
Galicia	24	0,89	24	3	12,5
Madrid	61	0,93	59	6	9,8
Murcia	10	0,68	9	0	0,0
Navarra	6	0,93	6	1	16,7
P. Vasco	22	1,01	21	0	0,0
La Rioja	2	0,64	2	0	0,0
Ceuta	0	0,00	0	0	0,0
Melilla	1	1,18	1	0	0,0
<b>Total nacional</b>	<b>393</b>	<b>0,84</b>	<b>371</b>	<b>40</b>	<b>10,2</b>

\*Casos acumulados: suma de casos confirmados, probables y sospechosos.

\*\* Tasas de incidencia acumulada de periodo por 100.000 habitantes.

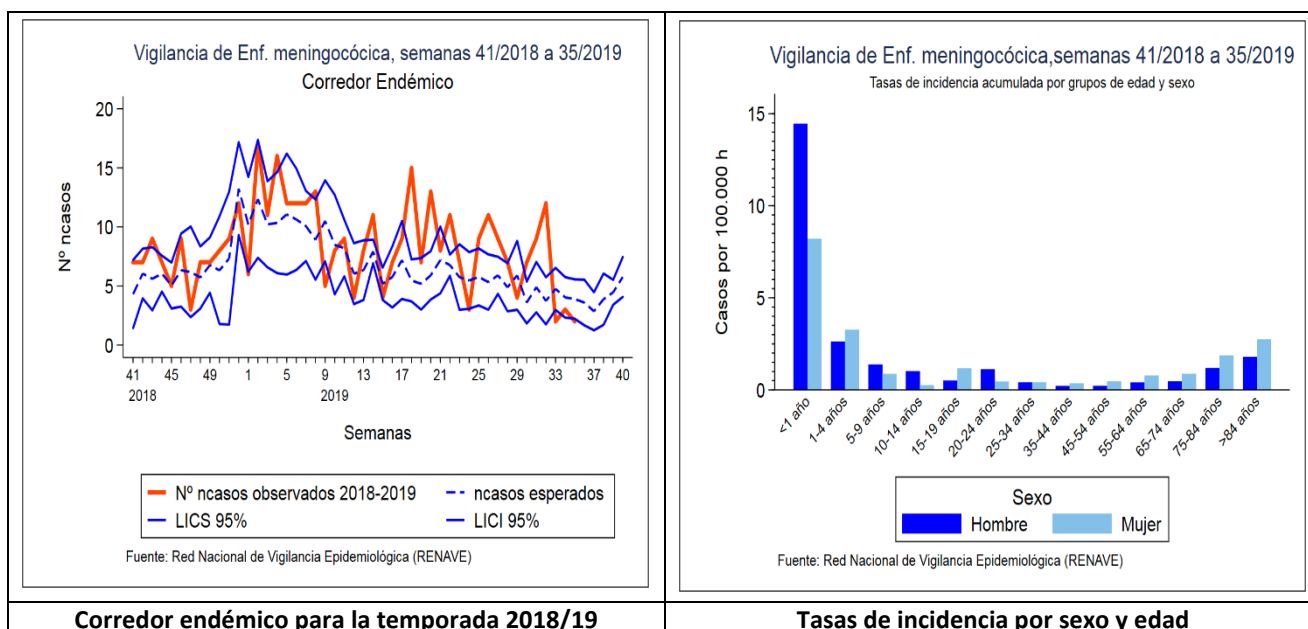

**SEROGRUPO B. Datos desagregados por CCAA.**

Los datos de la temporada actual (semanas 41/2018 a 35/2019) son provisionales.

SEROGRUPO B								
CAA	Temporada 18/19				Temporada 17/18			
	Casos	Tasas	Defunciones	Letalidad	Casos	Tasas	Defunciones	Letalidad
Andalucía	27	0,32	6	22,2	25	0,30	5	20,0
Aragón	1	0,08	0	0,0	5	0,38	1	20,0
Asturias	2	0,20	1	50,0	9	0,87	1	11,1
Baleares	7	0,59	0	0,0	7	0,60	0	0,0
Canarias	10	0,46	1	10,0	3	0,14	0	0,0
Cantabria	1	0,17	0	0,0	0	0,00	0	0,0
Castilla La Mancha	3	0,15	0	0,0	6	0,29	0	0,0
Castilla y León	5	0,21	1	20,0	5	0,21	1	20,0
Cataluña	32	0,43	1	3,1	33	0,44	3	9,1
C. Valenciana	12	0,24	0	0,0	13	0,26	1	7,7
Extremadura	0	0,00	0	0,0	0	0,00	0	0,0
Galicia	10	0,37	0	0,0	9	0,33	1	11,1
Madrid	11	0,17	1	9,1	13	0,20	0	0,0
Murcia	4	0,27	0	0,0	2	0,14	0	0,0
Navarra	5	0,77	1	20,0	2	0,31	0	0,0
P. Vasco	8	0,37	0	0,0	9	0,42	0	0,0
La Rioja	0	0,00	0	0,0	0	0,00	0	0,0
Ceuta	0	0,00	0	0,0	1	1,18	0	0,0
Melilla	1	1,18	0	0,0	0	0,00	0	0,0
<b>Total</b>	<b>139</b>	<b>0,3</b>	<b>12</b>	<b>8,6</b>	<b>142</b>	<b>0,31</b>	<b>13</b>	<b>9,2</b>

**SEROGRUPO C. Datos desagregados por CCAA.**

Los datos de la temporada actual (semanas 41/2018 a 35/2019) son provisionales.

SEROGRUPO C								
CCAA	Temporada 18/19				Temporada 17/18			
	Casos	Tasas	Defunciones	Letalidad	Casos	Tasas	Defunciones	Letalidad
Andalucía	3	0,04	1	33,3	7	0,08	2	28,6
Aragón	2	0,15	0	0,0	1	0,08	0	0,0
Asturias	0	0,00	0	0,0	1	0,10	1	100,0
Baleares	4	0,34	1	25,0	1	0,09	0	0,0
Canarias	3	0,14	1	33,3	3	0,14	0	0,0
Cantabria	0	0,00	0	0,0	1	0,17	0	0,0
Castilla La Mancha	0	0,00	0	0,0	1	0,05	0	0,0
Castilla y León	4	0,17	1	25,0	3	0,12	0	0
Cataluña	5	0,07	0	0,0	6	0,08	0	0,0
C. Valenciana	0	0,00	0	0,0	3	0,06	1	33,3
Extremadura	0	0,00	0	0,0	2	0,19	0	0,0
Galicia	5	0,19	1	20,0	2	0,07	0	0,0
Madrid	9	0,14	0	0,0	3	0,05	1	33,3
Murcia	0	0,00	0	0,0	1	0,07	0	0,0
Navarra	0	0,00	0	0,0	0	0,00	0	0,0
P. Vasco	1	0,05	0	0,0	6	0,28	2	33,3
La Rioja	0	0,00	0	0,0	0	0,00	0	0,0
Ceuta	0	0,00	0	0,0	0	0,00	0	0,0
Melilla	0	0,00	0	0,0	0	0,00	0	0,0
<b>Total</b>	<b>36</b>	<b>0,08</b>	<b>5</b>	<b>13,9</b>	<b>41</b>	<b>0,09</b>	<b>7</b>	<b>17,1</b>

**SEROGRUPO W. Datos desagregados por CCAA.**

Los datos de la temporada actual (semanas 41/2018 a 35/2019) son provisionales.

SEROGRUPO W								
CCAA	Temporada 18/19				Temporada 17/18			
	Casos	Tasas	Defunciones	Letalidad	Casos	Tasas	Defunciones	Letalidad
Andalucía	8	0,10	0	0,0	6	0,07	1	16,7
Aragón	3	0,23	0	0,0	3	0,23	3	100,0
Asturias	0	0,00	0	0,0	0	0,00	0	0,0
Baleares	2	0,17	0	0,0	1	0,09	0	0,0
Canarias	3	0,14	0	0,0	1	0,05	1	100,0
Cantabria	0	0,00	0	0,0	1	0,17	1	100,0
Castilla La Mancha	1	0,05	0	0,0	2	0,10	2	100,0
Castilla y León	1	0,04	0	0,0	1	0,04	0	0,0
Cataluña	18	0,24	3	16,7	11	0,15	4	36,4
C. Valenciana	12	0,24	1	8,3	8	0,16	2	25,0
Extremadura	0	0,00	0	0,0	0	0,00	0	0,0
Galicia	5	0,19	1	20,0	2	0,07	1	50,0
Madrid	16	0,24	3	18,8	4	0,06	1	25,
Murcia	3	0,20	0	0,0	4	0,27	0	0,0
Navarra	1	0,15	0	0,0	1	0,16	0	0,0
P. Vasco	3	0,14	0	0,0	7	0,32	0	0,0
La Rioja	1	0,32	0	0,0	4	1,28	0	0,0
Ceuta	0	0,00	0	0,0	0	0,00	0	0,0
Melilla	0	0,00	0	0,0	0	0,00	0	0,0
<b>Total</b>	<b>77</b>	<b>0,16</b>	<b>8</b>	<b>10,4</b>	<b>56</b>	<b>0,12</b>	<b>16</b>	<b>28,6</b>

**SEROGRUPO Y. Datos desagregados por CCAA.**

Los datos de la temporada actual (semanas 41/2018 a 35/2019) son provisionales.

SEROGRUPO Y								
CCAA	Temporada 18/19				Temporada 17/18			
	Casos	Tasas	Defunciones	Letalidad	Casos	Tasas	Defunciones	Letalidad
Andalucía	13	0,15	2	15,4	12	0,14	2	16,7
Aragón	0	0,00	0	0,0	0	0,00	0	0,0
Asturias	5	0,49	2	40,0	2	0,19	0	0,0
Baleares	1	0,08	0	0,0	0	0,00	0	0,0
Canarias	1	0,05	0	0,0	0	0,00	0	0,0
Cantabria	0	0,00	0	0,0	1	0,17	0	0,0
Castilla La Mancha	2	0,10	0	0,0	6	0,29	0	0,0
Castilla y León	4	0,17	0	0,0	3	0,12	0	0,0
Cataluña	8	0,11	2	25,0	4	0,05	0	0,0
C. Valenciana	0	0,00	0	0,0	1	0,02	0	0,0
Extremadura	0	0,00	0	0,0	0	0,00	0	0,0
Galicia	0	0,00	0	0,0	1	0,04	0	0,0
Madrid	13	0,20	0	0,0	6	0,09	0	0,0
Murcia	1	0,07	0	0,0	0	0,00	0	0,0
Navarra	0	0,00	0	0,0	1	0,16	0	0,0
P. Vasco	0	0,00	0	0,0	0	0,00	0	0,0
La Rioja	0	0,00	0	0,0	0	0,00	0	0,0
Ceuta	0	0,00	0	0,0	0	0,00	0	0,0
Melilla	0	0,00	0	0,0	0	0,00	0	0,0
<b>Total</b>	<b>48</b>	<b>0,10</b>	<b>6</b>	<b>12,5</b>	<b>37</b>	<b>0,08</b>	<b>2</b>	<b>5,4</b>

### Distribución por resultado microbiológico.

Los datos de la temporada actual (semanas 41/2018 a 35/2019) son provisionales.

Resultado microbiológico	2018/19				2017/18			
	Casos	Tasas	Defunciones	Letalidad	Casos	Tasas	Defunciones	Letalidad
Sg A	0	0,00	0	0,0	1	0,00	0	0,0
Sg B	139	0,30	12	8,6	142	0,31	13	9,2
Sg C	36	0,08	5	13,9	41	0,09	7	17,1
Sg W	77	0,16	8	10,4	56	0,12	16	28,6
Sg Y	48	0,10	6	12,5	37	0,08	2	5,4
No tipables	31	0,07	2	6,5	30	0,06	4	13,3
Otros serogrupos	12	0,03	2	16,7	4	0,01	0	0,0
Serogrupo desconocido	28	0,06	4	14,3	26	0,06	1	3,9
<b>Total confirmados</b>	<b>371</b>	<b>0,79</b>	<b>39</b>	<b>10,5</b>	<b>337</b>	<b>0,72</b>	<b>43</b>	<b>12,8</b>
<b>Total sospechosos</b>	<b>22</b>	<b>0,05</b>	<b>1</b>	<b>4,6</b>	<b>23</b>	<b>0,05</b>	<b>2</b>	<b>8,7</b>
<b>Total</b>	<b>393</b>	<b>0,84</b>	<b>40</b>	<b>10,2</b>	<b>360</b>	<b>0,77</b>	<b>45</b>	<b>12,5</b>

### SEROGRUPOS B, C, W e Y. Distribución por grupo de edad.

Los datos de la temporada actual (semanas 41/2018 a 35/2019) son provisionales.

Grupo de Edad	Serogrupo B		Serogrupo C		Serogrupo W		Serogrupo Y									
	Temporada 18/19		Temporada 17/18		Temporada 18/19		Temporada 18/19		Temporada 18/19		Temporada 17/18					
	Casos	Tasas	Casos	Tasas	Casos	Tasas	Casos	Tasas	Casos	Tasas	Casos	Tasas				
<1 año	25	6,64	20	5,09	2	0,53	0	0,00	5	1,33	1	0,25	1	0,25		
1-4 años	38	2,23	30	1,74	1	0,06	2	0,12	1	0,06	5	0,29	0	0,00		
5-9 años	18	0,75	8	0,33	3	0,13	0	0,00	3	0,08	1	0,04	0	0,00		
10-14 años	3	0,12	4	0,17	1	0,04	0	0,00	2	0,08	2	0,08	5	0,20		
15-19 años	6	0,26	4	0,18	3	0,13	2	0,09	3	0,09	4	0,18	1	0,04		
20-24 años	3	0,13	8	0,35	2	0,09	4	0,18	2	0,09	2	0,09	3	0,09		
25-34 años	5	0,09	6	0,11	5	0,09	5	0,09	7	0,13	2	0,04	2	0,04		
35-44 años	4	0,05	6	0,08	5	0,07	4	0,05	3	0,04	2	0,03	2	0,03		
45-54 años	6	0,08	8	0,11	6	0,08	12	0,16	4	0,05	8	0,11	2	0,03		
55-64 años	6	0,10	15	0,26	2	0,03	4	0,07	14	0,23	4	0,05	5	0,08		
65-74 años	6	0,13	15	0,33	0	0,00	3	0,07	10	0,22	11	0,25	6	0,13		
75-84 años	10	0,34	9	0,30	3	0,10	3	0,10	11	0,34	6	0,20	15	0,50		
>84 años	9	0,61	9	0,63	3	0,20	2	0,14	11	0,74	8	0,56	6	0,40		
<b>Total</b>	<b>139</b>	<b>0,30</b>	<b>142</b>	<b>0,31</b>	<b>36</b>	<b>0,08</b>	<b>41</b>	<b>0,09</b>	<b>76</b>	<b>0,16</b>	<b>56</b>	<b>0,12</b>	<b>48</b>	<b>0,10</b>	<b>37</b>	<b>0,08</b>

### Razón de incidencia e intervalo de confianza para la temporada 2018/19.

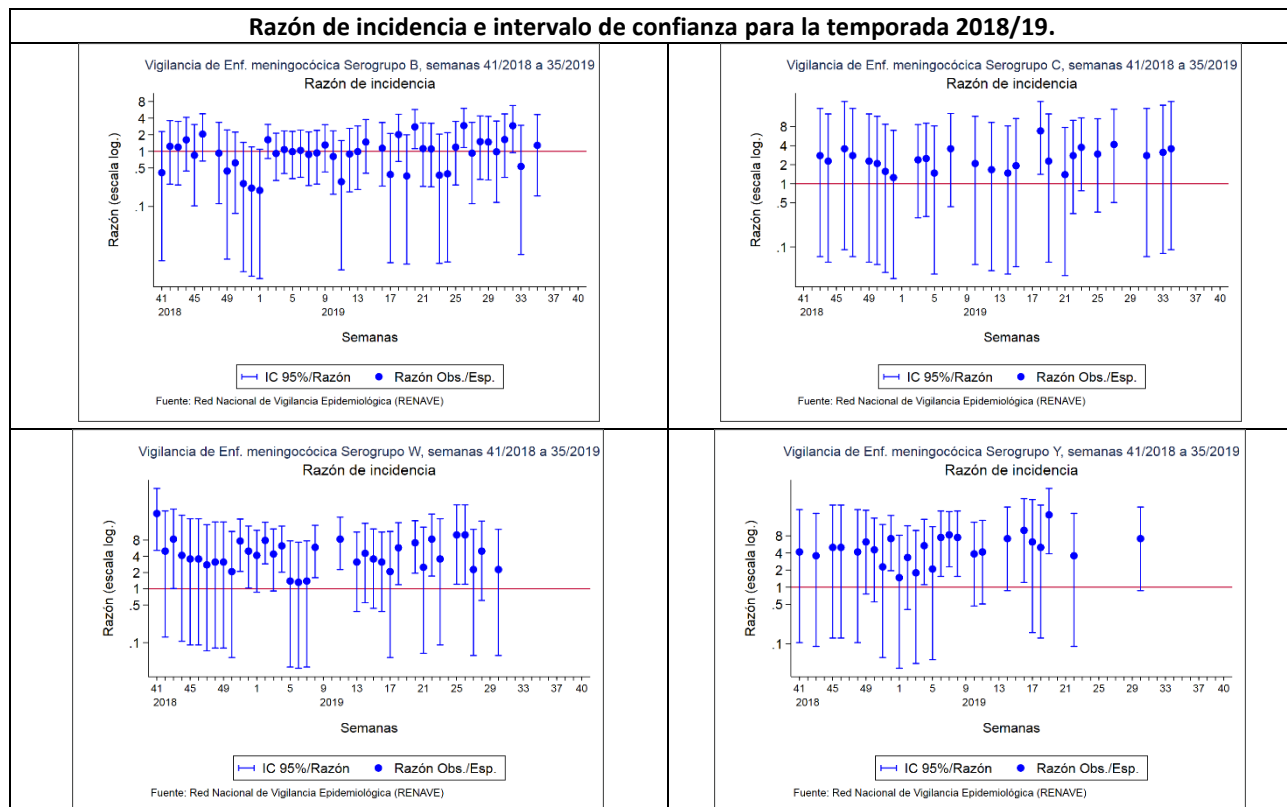

**CLASIFICACIÓN DE LOS CASOS SOSPECHOSOS DE SARAMPIÓN**  
Casos acumulados desde 01/01/2019 hasta 06/10/2019 (Semana 40)

CC.AA	Casos En		Casos Confirmados					Casos descartados				Total
	notificados	Investigación	Autóct.	Importado	Relacionado importación	Desc.	Total	Rubéola	Casos Vacunales	Otro Diagnóstico	Sin Diagnosticar	
ANDALUCIA	28	-	-	3	3	-	6	-	1	7	14	22
ARAGÓN	6	-	-	1	4	-	5	-	-	-	1	1
ASTURIAS	1	-	-	-	-	-	0	-	-	-	1	1
BALEARES	2	-	-	1	1	-	2	-	-	-	-	0
CANARIAS	15	-	-	1	3	-	4	-	-	1	10	11
CANTABRIA	-	-	-	-	-	-	0	-	-	-	-	0
C. LA MANCHA	98	2	-	-	60	1	61	-	1	10	24	35
CASTILLA Y LEÓN	4	-	-	1	-	-	1	-	1	1	1	3
CATALUÑA	180	1	-	6	88	-	94	-	6	1	78	85
C. VALENCIANA	35	-	-	6	18	1	25	-	1	4	5	10
EXTREMADURA	3	-	-	-	-	-	0	-	-	1	2	3
GALICIA	3	-	-	-	-	3	3	-	-	-	-	0
MADRID	103	-	-	5	33	4	42	-	5	10	46	61
MURCIA	3	-	-	1	-	-	1	-	-	-	2	2
NAVARRA	3	-	-	-	2	-	2	-	1	-	-	1
PAIS VASCO	16	-	-	1	7	-	8	-	1	-	7	8
RIOJA	5	-	-	-	2	-	2	-	-	-	3	3
CEUTA	-	-	-	-	-	-	0	-	-	-	-	0
MELILLA	-	-	-	-	-	-	0	-	-	-	-	0
<b>TOTAL</b>	<b>505</b>	<b>3</b>	<b>0</b>	<b>26</b>	<b>221</b>	<b>9</b>	<b>256</b>	<b>0</b>	<b>17</b>	<b>35</b>	<b>194</b>	<b>246</b>

**Otros diagnósticos:** Identificación de otros virus diferentes de Rubéola: Sd. Kawasaki, Infección por estreptococo, Enfermedad mano-pie-boca, Probable reacción alérgica, mononucleosis infecciosa, Roséola infantil por VHH7, Eritema infeccioso, Pustulosis exantemática aguda generalizada, Parvovirus B19, V. Epstein Barr, infección por adenovirus, Cuadro febril, Sd. Gianotti-Crosti + eccema del pañal, Escarlatina. Centro Nacional de Epidemiología. Instituto de Salud Carlos III. Red Nacional de Vigilancia Epidemiológica. Protocolo de Vigilancia del Sarampión. Protocolos de enfermedades de declaración obligatoria. Madrid, 2013  
[http://www.isciii.es/ISCIII/es/contenidos/fd-servicios-cientifico-tecnicos/fd-vigilancias-alertas/fd-procedimientos/PROTOCOLOS\\_RENAVE-ciber.pdf](http://www.isciii.es/ISCIII/es/contenidos/fd-servicios-cientifico-tecnicos/fd-vigilancias-alertas/fd-procedimientos/PROTOCOLOS_RENAVE-ciber.pdf)

**CLASIFICACIÓN DE LOS CASOS SOSPECHOSOS DE RUBÉOLA**  
Casos acumulados desde 01/01/201 hasta 06/10/2019 (Semana 40)

CC.AA	Casos En		Casos Confirmados				Casos descartados				Total
	notificados	Investigación	Laboratorio	Vínculo	Clínica	Total	Sarampión	Casos Vacunales	Otro Diagnóstico	Sin Diagnosticar	
ANDALUCIA	2	-	-	-	-	-	-	-	-	2	2
ARAGÓN	6	-	-	3	-	3	-	-	-	3	3
ASTURIAS	-	-	-	-	-	-	-	-	-	-	-
BALEARES	-	-	-	-	-	-	-	-	-	-	-
CANARIAS	-	-	-	-	-	-	-	-	-	-	-
CANTABRIA	-	-	-	-	-	-	-	-	-	-	-
C. LA MANCHA	-	-	-	-	-	-	-	-	-	-	-
CASTILLA Y LEÓN	-	-	-	-	-	-	-	-	-	-	-
CATALUÑA	-	-	-	-	-	-	-	-	-	-	-
C. VALENCIANA	2	-	-	-	-	-	-	-	-	2	2
EXTREMADURA	-	-	-	-	-	-	-	-	-	-	-
GALICIA	-	-	-	-	-	-	-	-	-	-	-
MADRID	2	-	-	-	-	-	-	-	-	2	2
MURCIA	-	-	-	-	-	-	-	-	-	-	-
NAVARRA	-	-	-	-	-	-	-	-	-	-	-
PAIS VASCO	-	-	-	-	-	-	-	-	-	-	-
RIOJA	-	-	-	-	-	-	-	-	-	-	-
CEUTA	-	-	-	-	-	-	-	-	-	-	-
MELILLA	-	-	-	-	-	-	-	-	-	-	-
<b>TOTAL</b>	<b>12</b>	<b>0</b>	<b>0</b>	<b>3</b>	<b>0</b>	<b>3</b>	<b>0</b>	<b>0</b>	<b>0</b>	<b>9</b>	<b>9</b>

Centro Nacional de Epidemiología. Instituto de Salud Carlos III. Red Nacional de Vigilancia Epidemiológica. Protocolo de Vigilancia de Rubéola. Protocolos de enfermedades de declaración obligatoria. Madrid, 2013 [http://www.isciii.es/ISCIII/es/contenidos/fd-servicios-cientifico-tecnicos/fd-vigilancias-alertas/fd-procedimientos/PROTOCOLOS\\_RENAVE-ciber.pdf](http://www.isciii.es/ISCIII/es/contenidos/fd-servicios-cientifico-tecnicos/fd-vigilancias-alertas/fd-procedimientos/PROTOCOLOS_RENAVE-ciber.pdf)