

Informe Semanal de Vigilancia Nº 29 del año 2020.
Red Nacional de Vigilancia Epidemiológica
Servicio de Vigilancia Epidemiológica.
Centro Nacional de Epidemiología.
Fecha de publicación: 14 de julio de 2020.

NOTA INFORMATIVA:

Debido a la especial situación derivada de la pandemia de SARS-Cov-2, los datos indicados relativos a la vigilancia de todas las enfermedades incluidas en este IS se considerarán provisionales pudiendo ocurrir que los cero casos se deban a falta de notificación en algunas comunidades autónomas. Los datos deben leerse con esta limitación en mente.

ÍNDICE:

- Situación de las Enfermedades de Declaración Obligatoria. Semana Epidemiológica 25/2020. Datos provisionales a 14/07/2020.
- Información de la enfermedad meningocócica. Semana Epidemiológica 27/2020.
- Plan Nacional de Eliminación del Sarampión y la Rubéola. Semana Epidemiológica 28/2020.
- Vigilancia de COVID-19 asociada a SARS-CoV-2 en España.
- Informe anual de la RENAVE para los años 2017-2018.
- Informe anual de PFA y EV 2019.

Situación de las Enfermedades de Declaración Obligatoria en la semana 25 que terminó el 21/06/2020

ENFERMEDADES	CASOS DECLARADOS Sem. 25		ACUMULACIÓN DE CASOS		MEDIANA 2019 - 2015		ÍNDICE EPIDÉMICO (1)		CÁLCULO ESPECIAL (2)
	2020	2019	2020	2019	Sem. 25	Acum. C.	Sem. 25	Acum. C.	
Fiebre Tifoidea y Paratifoidea	0	3	8	22	1	21			1,28
Hepatitis A	1	19	154	580	19	580	0,05	0,27	
Shigelosis	2	6	51	196	7	113	0,29	0,45	
Triquinosis	0	0	8	30	0	4			0,12
Enfermedades de transmisión alimentaria									
Hepatitis B	5	14	181	283	14	314	0,36	0,58	
Enfermedades de transmisión parenteral									
Gripe	56	298	468.545	522.906	409	522.906	0,14	0,90	
Legionelosis	22	24	317	438	29	438	0,76	0,72	
Tuberculosis respiratoria	16	35	547	937	66	1.503	0,24	0,36	
Tuberculosis, meningitis	0	0	4	10	0	20			0,72
Tuberculosis, otras	4	6	141	240	11	317	0,36	0,44	
Enfermedades de transmisión respiratoria									
Paludismo	0	5	54	167	10	172	0,00	0,31	
Enfermedades de transmisión vectorial									
Brucelosis	0	0	9	24	1	24			1,28
Tularemia	0	0	10	1	0	2			0,44
Enfermedades de transmisión zoonótica									
Enfermedad Meningocócica	0	7	162	208	5	173	0,00	0,94	
Parotiditis	16	282	5.503	6.376	194	4.988	0,08	1,10	
Rubéola (excluye rubéola congénita)	0	0	1	8	0	3			0,28
Sarampión	0	8	59	237	3	117	0,00	0,50	
Tétanos (excluye tétanos neonatal)	0	1	1	4	0	4			0,28
Tos ferina	0	90	467	1.396	152	2.595	0,00	0,18	
Varicela	113	1.189	9.512	28.617	2.794	58.436	0,04	0,16	
Enfermedades prevenibles por vacunación									
Infección Gonocócica	28	110	1.569	2.726	107	2.206	0,26	0,71	
Sífilis (excluye sífilis congénita)	31	73	1.062	1.792	73	1.667	0,42	0,64	
Infecciones de transmisión sexual									

COMENTARIO GENERAL

Durante la presente semana las siguientes rúbricas han presentado:

* Un I.E., semanal superior o igual a 1,25: ninguna.

* Un I.E. acumulado superior o igual a 1,25 ninguna.

* Las restantes rúbricas han presentado una incidencia normal

1) Índice epidémico para una enfermedad dada es la razón entre los casos presentados en la semana correspondiente (o los casos acumulados hasta dicha semana si se trata de I.E. acumulado) y los casos que se esperan o prevén (mediana del quinquenio anterior) para la misma semana. Si el valor del índice se encuentra entre 0,76 y 1,24 la incidencia se considera normal, si es menor o igual a 0,75 incidencia baja, si es mayor o igual a 1,25 incidencia alta

(2) Cálculo especial: En enfermedades de baja incidencia (<150 casos anuales en España) no se usa el índice epidémico.

Fuente: Red Nacional de Vigilancia Epidemiológica. Elaboración: Centro Nacional de Epidemiología, ISCIII

Enfermedades vigiladas en las que es excepcional la declaración de algún caso: Botulismo, Cólera, Difteria, Encefalitis Transmitida por Garrapatas, Fiebre Amarilla, Fiebre de Ébola, Fiebre del Nilo Occidental, Fiebre Hemorrágica Vírica (excluye fiebre amarilla y dengue hemorrágico), Lepra, Peste, Poliomieltis, Rabia, Rubéola congénita, Sífilis congénita y Tétanos neonatal. **NO se ha declarado ningún caso en la semana 25/2020.**

Situación de las Enfermedades de Declaración Obligatoria en la semana 25 que terminó el 21/06/2020

ENFERMEDADES	España											
	Andalucía	Aragón	Asturias	Baleares	Canarias	Cataluña	Ceuta	Comunidad Valenciana	Galicia	Madrid	Murcia	TOTAL
	CASOS	CASOS	CASOS	CASOS	CASOS	CASOS	CASOS	CASOS	CASOS	CASOS	CASOS	CASOS
Botulismo	0	0	0	0	0	0	0	0	0	0	0	0
Fiebre Tifoidea y Paratifoidea	0	0	0	0	0	0	0	0	0	0	0	0
Hepatitis A	1	0	0	0	0	0	0	0	0	0	0	1
Shigelosis	0	0	0	0	0	2	0	0	0	0	0	2
Triquinosis	0	0	0	0	0	0	0	0	0	0	0	0
Hepatitis B	2	1	0	0	0	0	0	2	0	0	0	5
Gripe	1	1	1	10	19	7	1	8		6	2	56
Legionelosis	2	1	0	1	0	4	0	3	8	3	0	22
Tuberculosis respiratoria	4	0	5	0	0	0	0	7	0	0	0	16
Tuberculosis, meningitis	0	0	0	0	0	0	0	0	0	0	0	0
Tuberculosis, otras	1	0	1	0	0	0	0	2	0	0	0	4
Paludismo	0	0	0	0	0	0	0	0	0	0	0	0
Brucelosis	0	0	0	0	0	0	0	0	0	0	0	0
Tularemia	0	0	0	0	0	0	0	0	0	0	0	0
Difteria	0	0	0	0	0	0	0	0	0	0	0	0
Enfermedad Meningocócica	0	0	0	0	0	0	0	0	0	0	0	0
Parotiditis	2	3	0	0	0	1	0	2	7	1	0	16
Rubéola (excluye rubéola congénita)	0	0	0	0	0	0	0	0	0	0	0	0
Sarampión	0	0	0	0	0	0	0	0	0	0	0	0
Tétanos (excluye tétanos neonatal)	0	0	0	0	0	0	0	0	0	0	0	0
Tos ferina	0	0	0	0	0	0	0	0	0	0	0	0
Varicela	34	6	2	2	6	19	0	16	9	15	4	113
Infección Gonocócica	10	4	1	0	1	0	0	6	3	3	0	28
Sífilis (excluye sífilis congénita)	11	2	1	0	0	0	0	9	1	5	2	31

ENFERMEDAD MENINGOCÓCICA. Temporada 2019-2020.
Semanas 41/2019 a 27/2020. Datos provisionales.

Datos desagregados por CCAA.

Los datos de la temporada actual (semanas 41/2019 a 27/2020) son provisionales.

CCAA	Enfermedad Meningocócica				
	Casos*	Tasas**	Casos confirmados	Defunciones	Letalidad (%)
Andalucía	57	0,67	44	12	21,1
Aragón	13	0,98	13	1	7,7
Asturias	4	0,39	3	0	0,0
Baleares	10	0,83	9	0	0,0
Canarias	9	0,41	9	0	0,0
Cantabria	2	0,34	2	0	0,0
Castilla La Mancha	11	0,54	10	1	9,1
Castilla y León	13	0,54	13	0	0,0
Cataluña	31	0,41	31	6	19,4
C. Valenciana	25	0,50	19	1	4,0
Extremadura	8	0,75	8	1	12,5
Galicia	17	0,63	15	2	11,8
Madrid	41	0,61	41	2	4,9
Murcia	10	0,67	10	2	20,0
Navarra	0	0,00	0	0	0,0
P. Vasco	9	0,41	9	0	0,0
La Rioja	2	0,64	2	1	50,0
Ceuta	1	1,18	1	1	100,0
Melilla	0	0,00	0	0	0,0
Total nacional	263	0,56	239	30	11,4

*Casos acumulados: suma de casos confirmados, probables y sospechosos.

** Tasas de incidencia acumulada de periodo por 100.000 habitantes.

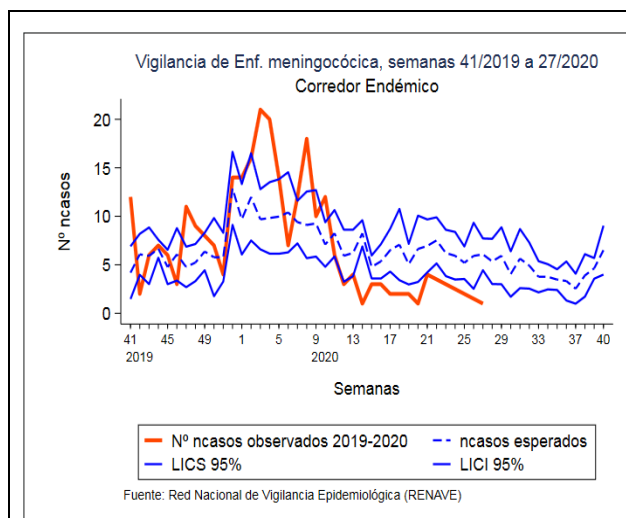

Corredor endémico para la temporada 2019/20

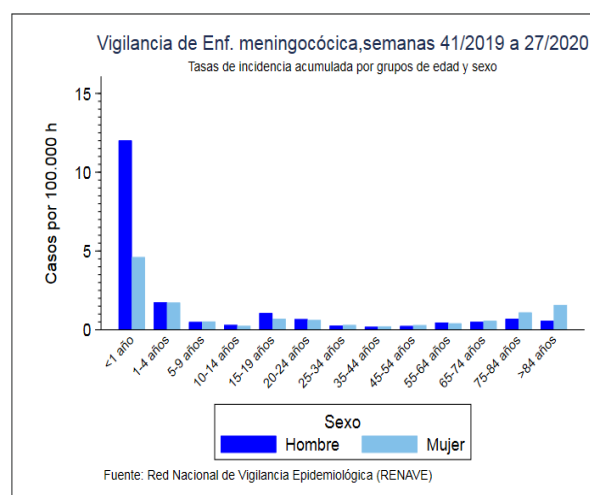

Tasas de incidencia por sexo y edad para la temporada 2019/20

SEROGRUPO B. Datos desagregados por CCAA.

Los datos de la temporada actual (semanas 41/2019 a 27/2020) son provisionales.

SEROGRUPO B									
CAA	Temporada 19/20				Temporada 18/19				
	Casos	Tasas	Defunciones	Letalidad	Casos	Tasas	Defunciones	Letalidad	
Andalucía	21	0,25	6	28,6	23	0,27	23	0,27	
Aragón	1	0,08	0	0,0	1	0,08	1	0,08	
Asturias	0	0,00	0	0,0	2	0,20	2	0,20	
Baleares	5	0,42	0	0,0	5	0,42	5	0,42	
Canarias	4	0,18	0	0,0	7	0,32	7	0,32	
Cantabria	0	0,00	0	0,0	1	0,17	1	0,17	
Castilla La Mancha	2	0,10	0	0,0	3	0,15	3	0,15	
Castilla y León	4	0,17	0	0,0	4	0,17	4	0,17	
Cataluña	7	0,09	2	28,6	32	0,43	32	0,43	
C. Valenciana	4	0,08	1	25,0	10	0,20	10	0,20	
Extremadura	1	0,09	0	0,0	0	0,00	0	0,00	
Galicia	9	0,33	1	11,1	10	0,37	10	0,37	
Madrid	15	0,22	1	6,7	9	0,14	9	0,14	
Murcia	3	0,20	1	33,3	4	0,27	4	0,27	
Navarra	0	0,00	0	0,0	4	0,62	4	0,62	
P. Vasco	3	0,14	0	0,0	8	0,37	8	0,37	
La Rioja	0	0,00	0	0,0	0	0,00	0	0,00	
Ceuta	1	1,18	1	100,0	0	0,00	0	0,00	
Melilla	0	0,00	0	0,0	0	0,00	0	0,00	
Total	80	0,17	13	16,3	123	0,26	123	0,26	

SEROGRUPO C. Datos desagregados por CCAA.

Los datos de la temporada actual (semanas 41/2019 a 27/2020) son provisionales.

SEROGRUPO C									
CCAA	Temporada 19/20				Temporada 18/19				
	Casos	Tasas	Defunciones	Letalidad	Casos	Tasas	Defunciones	Letalidad	
Andalucía	2	0,02	0	0,0	3	0,04	3	0,04	
Aragón	2	0,15	1	50,0	2	0,15	2	0,15	
Asturias	1	0,10	0	0,0	0	0,00	0	0,00	
Baleares	0	0,00	0	0,0	3	0,25	3	0,25	
Canarias	3	0,14	0	0,0	3	0,14	3	0,14	
Cantabria	0	0,00	0	0,0	0	0,00	0	0,00	
Castilla La Mancha	1	0,05	0	0,0	0	0,00	0	0,00	
Castilla y León	1	0,04	0	0,0	4	0,17	4	0,17	
Cataluña	4	0,05	0	0,0	4	0,05	4	0,05	
C. Valenciana	1	0,02	0	0,0	0	0,00	0	0,00	
Extremadura	1	0,09	1	100,0	0	0,00	0	0,00	
Galicia	0	0,00	0	0,0	4	0,15	4	0,15	
Madrid	5	0,07	0	0,0	9	0,14	9	0,14	
Murcia	1	0,07	1	100,0	0	0,00	0	0,00	
Navarra	0	0,00	0	0,0	0	0,00	0	0,00	
P. Vasco	0	0,00	0	0,0	1	0,05	1	0,05	
La Rioja	0	0,00	0	0,0	0	0,00	0	0,00	
Ceuta	0	0,00	0	0,0	0	0,00	0	0,00	
Melilla	0	0,00	0	0,0	0	0,00	0	0,00	
Total	22	0,05	3	13,6	33	0,07	33	0,07	

SEROGRUPO W. Datos desagregados por CCAA.

Los datos de la temporada actual (semanas 41/2019 a 27/2020) son provisionales.

SEROGRUPO W									
CCAA	Temporada 19/20				Temporada 18/19				
	Casos	Tasas	Defunciones	Letalidad	Casos	Tasas	Defunciones	Letalidad	
Andalucía	5	0,06	1	20,0	8	0,10	8	0,10	
Aragón	1	0,08	0	0,0	3	0,23	3	0,23	
Asturias	1	0,10	0	0,0	0	0,00	0	0,00	
Baleares	1	0,08	0	0,0	2	0,17	2	0,17	
Canarias	1	0,05	0	0,0	3	0,14	3	0,14	
Cantabria	0	0,00	0	0,0	0	0,00	0	0,00	
Castilla La Mancha	3	0,15	1	33,3	1	0,05	1	0,05	
Castilla y León	1	0,04	0	0,0	1	0,04	1	0,04	
Cataluña	13	0,17	3	23,1	18	0,24	18	0,24	
C. Valenciana	1	0,02	0	0,0	12	0,24	12	0,24	
Extremadura	1	0,09	0	0,0	0	0,00	0	0,00	
Galicia	1	0,04	0	0,0	5	0,19	5	0,19	
Madrid	5	0,07	1	20,0	13	0,20	13	0,20	
Murcia	4	0,27	0	0,0	3	0,20	3	0,20	
Navarra	0	0,00	0	0,0	1	0,15	1	0,15	
P. Vasco	0	0,00	0	0,0	3	0,14	3	0,14	
La Rioja	1	0,32	1	100,0	1	0,32	1	0,32	
Ceuta	0	0,00	0	0,0	0	0,00	0	0,00	
Melilla	0	0,00	0	0,0	0	0,00	0	0,00	
Total	39	0,08	7	17,9	74	0,16	74	0,16	

SEROGRUPO Y. Datos desagregados por CCAA.

Los datos de la temporada actual (semanas 41/2019 a 27/2020) son provisionales.

SEROGRUPO Y									
CCAA	Temporada 19/20				Temporada 18/19				
	Casos	Tasas	Defunciones	Letalidad	Casos	Tasas	Defunciones	Letalidad	
Andalucía	6	0,07	1	16,7	12	0,14	2	16,7	
Aragón	0	0,00	0	0,0	0	0,00	0	0,0	
Asturias	0	0,00	0	0,0	5	0,49	2	40,0	
Baleares	2	0,17	0	0,0	1	0,08	0	0,0	
Canarias	0	0,00	0	0,0	1	0,05	0	0,0	
Cantabria	0	0,00	0	0,0	0	0,00	0	0,0	
Castilla La Mancha	2	0,10	0	0,0	2	0,10	0	0,0	
Castilla y León	3	0,12	0	0,0	4	0,17	0	0,0	
Cataluña	1	0,01	0	0,0	8	0,11	2	25,0	
C, Valenciana	0	0,00	0	0,0	0	0,00	0	0,0	
Extremadura	0	0,00	0	0,0	0	0,00	0	0,0	
Galicia	2	0,07	1	50,0	0	0,00	0	0,0	
Madrid	6	0,09	0	0,0	12	0,18	0	0,0	
Murcia	1	0,07	0	0,0	1	0,07	0	0,0	
Navarra	0	0,00	0	0,0	0	0,00	0	0,0	
P, Vasco	0	0,00	0	0,0	0	0,00	0	0,0	
La Rioja	1	0,32	0	0,0	0	0,00	0	0,0	
Ceuta	0	0,00	0	0,0	0	0,00	0	0,0	
Melilla	0	0,00	0	0,0	0	0,00	0	0,0	
Total	24	0,05	2	8,3	46	0,10	6	13,0	

Distribución por resultado microbiológico.

Los datos de la temporada actual (semanas 41/2019 a 27/2020) son provisionales.

Resultado microbiológico	Temporada 19/20				Temporada 18/19			
	Casos	Tasas	Defunciones	Letalidad	Casos	Tasas	Defunciones	Letalidad
Sg A	1	0,00	0	0,0	0	0,00	0	0,0
Sg B	80	0,17	13	16,3	123	0,26	10	8,1
Sg C	22	0,05	3	13,6	33	0,07	5	15,2
Sg W	39	0,08	7	17,9	74	0,16	7	9,5
Sg Y	24	0,05	2	8,3	46	0,10	6	13,0
No tipables	33	0,07	1	3,0	22	0,05	2	9,1
Otros serogrupos	10	0,02	0	0,0	11	0,02	2	18,2
Serogrupo desconocido	30	0,06	2	6,7	22	0,05	4	18,2
Total confirmados	239	0,51	28	11,7	331	0,71	36	10,9
Total sospechosos	24	0,05	2	8,3	20	0,04	1	5,0
Total	263	0,56	30	11,4	351	0,75	37	10,5

SEROGRUPOS B, C, W e Y. Distribución por grupo de edad.

Los datos de la temporada actual (semanas 41/2019 a 27/2020) son provisionales.

Grupo de Edad	Serogrupo B				Serogrupo C				Serogrupo W				Serogrupo Y			
	Temporada 19/20		Temporada 18/19		Temporada 19/20		Temporada 18/19		Temporada 19/20		Temporada 18/19		Temporada 19/20		Temporada 18/19	
	Casos	Tasas	Casos	Tasas	Casos	Tasas	Casos	Tasas	Casos	Tasas	Casos	Tasas	Casos	Tasas	Casos	Tasas
<1 año	13	3,65	24	6,37	0	0,00	2	0,53	3	0,84	5	1,33	0	0,00	1	0,27
1-4 años	9	0,54	32	1,88	1	0,06	1	0,06	2	0,12	2	0,12	1	0,06	0	0,00
5-9 años	3	0,13	12	0,50	1	0,04	3	0,13	0	0,00	3	0,13	1	0,04	0	0,00
10-14 años	1	0,04	3	0,12	1	0,04	1	0,04	0	0,00	2	0,08	3	0,12	5	0,20
15-19 años	9	0,38	5	0,22	0	0,00	3	0,13	5	0,21	2	0,09	3	0,13	1	0,04
20-24 años	7	0,30	3	0,13	3	0,13	2	0,09	3	0,13	2	0,09	0	0,00	2	0,09
25-34 años	4	0,08	5	0,09	1	0,02	4	0,07	2	0,04	6	0,11	2	0,04	2	0,04
35-44 años	6	0,08	3	0,04	0	0,00	4	0,05	1	0,01	3	0,04	0	0,00	2	0,03
45-54 años	5	0,07	7	0,09	3	0,04	6	0,08	1	0,01	4	0,05	2	0,03	2	0,03
55-64 años	6	0,10	6	0,10	5	0,08	2	0,03	6	0,10	14	0,23	1	0,02	5	0,08
65-74 años	6	0,13	6	0,13	4	0,09	0	0,00	2	0,04	10	0,22	4	0,09	6	0,13
75-84 años	6	0,20	9	0,30	3	0,10	3	0,10	9	0,30	11	0,37	3	0,10	15	0,50
>84 años	5	0,32	8	0,54	0	0,00	2	0,13	5	0,32	10	0,67	4	0,26	5	0,34
Total	80	0,17	123	0,26¹	22	0,05	33	0,07	39	0,08	74	0,16	24	0,05	46	0,10

Razón de incidencia e intervalo de confianza para la temporada 2019/20.

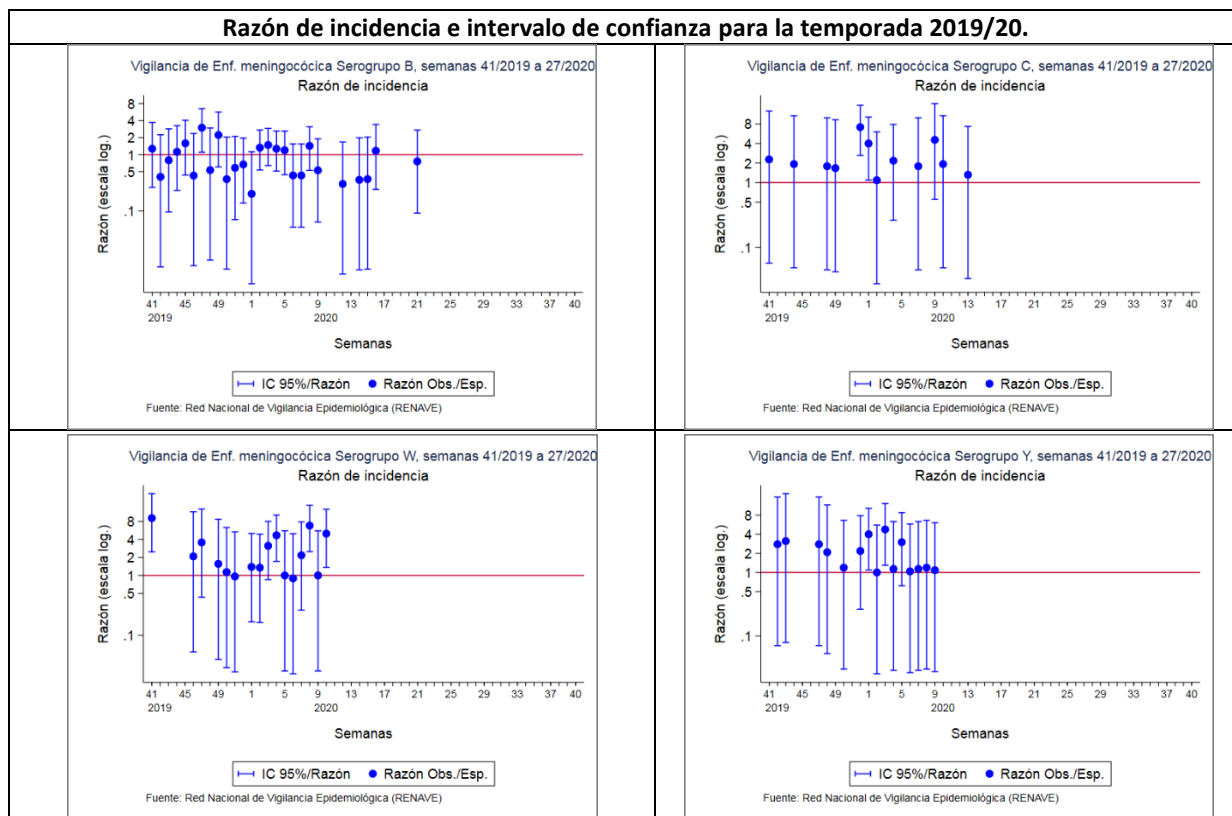

CLASIFICACIÓN DE LOS CASOS SOSPECHOSOS DE SARAMPIÓN Casos acumulados desde 01/01/2020 hasta 12/07/2020 (Semana 28)

CC.AA	Casos notificados		Casos Confirmados					Casos descartados				
	Total	En Investigación	Autóctono	Importado	Relacionado importación	Desconocido	Total	Rubéola	Casos Vacunales	Otro Diagnóstico	Sin Diagnosticar	Total
ANDALUCIA	10	-	-	-	-	-	-	-	1	3	6	10
ARAGÓN	-	-	-	-	-	-	-	-	-	-	-	-
ASTURIAS	-	-	-	-	-	-	-	-	-	-	-	-
BALEARES	-	-	-	-	-	-	-	-	-	-	-	-
CANARIAS	1	-	-	-	-	-	-	-	-	-	1	1
CANTABRIA	-	-	-	-	-	-	-	-	-	-	-	-
C. LA MANCHA	1	-	-	-	-	-	-	-	1	-	-	1
CASTILLA Y LEÓN	-	-	-	-	-	-	-	-	-	-	-	-
CATALUÑA	116	5	-	-	-	71	71	-	1	-	39	40
C. VALENCIANA	2	-	-	-	-	-	-	-	-	2	-	2
EXTREMADURA	-	-	-	-	-	-	-	-	-	-	-	-
GALICIA	21	-	-	-	17	-	17	-	-	1	3	4
MADRID	8	-	-	1	-	1	2	-	-	1	5	6
MURCIA	1	-	-	-	-	1	1	-	-	-	-	-
NAVARRA	-	-	-	-	-	-	-	-	-	-	-	-
PAIS VASCO	-	-	-	-	-	-	-	-	-	-	-	-
RIOJA	-	-	-	-	-	-	-	-	-	-	-	-
CEUTA	-	-	-	-	-	-	-	-	-	-	-	-
MELILLA	-	-	-	-	-	-	-	-	-	-	-	-
TOTAL	160	5	0	1	17	73	91	0	3	7	54	64

Otros diagnósticos: Identificación de otros virus diferentes de Rubéola: Sd. Kawasaki, Infección por estreptococo, Enfermedad mano-pie-boca, Probable reacción alérgica, mononucleosis infecciosa, Roséola infantil por VHH7, Eritema infeccioso, Pustulosis exantemática aguda generalizada, Parvovirus B19, V. Epstein Barr, infección por adenovirus, Cuadro febril, Sd. Gianotti-Crosti + eccema del pañal, Escarlatina.

Centro Nacional de Epidemiología. Instituto de Salud Carlos III. Red Nacional de Vigilancia Epidemiológica. Protocolo de Vigilancia del Sarampión. Protocolos de enfermedades de declaración obligatoria. Madrid, 2013 http://www.isciii.es/ISCIII/es/contenidos/fd-servicios-cientifico-tecnicos/fd-vigilancias-alertas/fd-procedimientos/PROTOCOLOS_RENAVE-ciber.pdf

CLASIFICACIÓN DE LOS CASOS SOSPECHOSOS DE RUBÉOLA Casos acumulados desde 01/01/2020 hasta 12/07/2020 (Semana 28)

CC.AA	Casos notificados		Casos Confirmados				Casos descartados				
	Total	En Investigación	Laboratorio	Vínculo	Clínica	Total	Sarampión	Casos Vacunales	Otro Diagnóstico	Sin Diagnosticar	Total
ANDALUCIA	-	-	-	-	-	-	-	-	-	-	-
ARAGÓN	-	-	-	-	-	-	-	-	-	-	-
ASTURIAS	-	-	-	-	-	-	-	-	-	-	-
BALEARES	-	-	-	-	-	-	-	-	-	-	-
CANARIAS	2	-	-	-	-	-	-	-	1	1	2
CANTABRIA	-	-	-	-	-	-	-	-	-	-	-
C. LA MANCHA	-	-	-	-	-	-	-	-	-	-	-
CASTILLA Y LEÓN	-	-	-	-	-	-	-	-	-	-	-
CATALUÑA	-	-	-	-	-	-	-	-	-	-	-
C. VALENCIANA	-	-	-	-	-	-	-	-	-	-	-
EXTREMADURA	-	-	-	-	-	-	-	-	-	-	-
GALICIA	-	-	-	-	-	-	-	-	-	-	-
MADRID	-	-	-	-	-	-	-	-	-	-	-
MURCIA	-	-	-	-	-	-	-	-	-	-	-
NAVARRA	-	-	-	-	-	-	-	-	-	-	-
PAIS VASCO	-	-	-	-	-	-	-	-	-	-	-
RIOJA	-	-	-	-	-	-	-	-	-	-	-
CEUTA	-	-	-	-	-	-	-	-	-	-	-
MELILLA	-	-	-	-	-	-	-	-	-	-	-
TOTAL	2	-	0	0	0	0	0	0	1	1	2

Centro Nacional de Epidemiología. Instituto de Salud Carlos III. Red Nacional de Vigilancia Epidemiológica. Protocolo de Vigilancia de Rubéola. Protocolos de enfermedades de declaración obligatoria. Madrid, 2013 http://www.isciii.es/ISCIII/es/contenidos/fd-servicios-cientifico-tecnicos/fd-vigilancias-alertas/fd-procedimientos/PROTOCOLOS_RENAVE-ciber.pdf

Vigilancia de COVID-19 asociada a SARS-CoV-2 en España

Actualización 13 de julio de 2020

Hasta el 13 de julio de 2020 se han registrado 255.953 casos confirmados de COVID-19 y 28.406 fallecidos en España. Esto supone una tasa de incidencia acumulada de 13,9 casos por 100.000 habitantes en los últimos 14 días y una letalidad del 11,1%. Para actualización de la información disponible puede consultarse [aquí](#)

Informe anual de la RENAVE para los años 2017-2018.

Se ha publicado el Informe anual de la RENAVE para los años 2017-2018. Esta disponible en la web del Instituto de Salud Carlos III:

https://www.isciii.es/QueHacemos/Servicios/VigilanciaSaludPublicaRENAVE/EnfermedadesTransmisibles/Documents/INFORMES/INFORMES%20RENAVE/RENAVE_Informe_anual_2017-2018.pdf

Informe anual de PFA y EV 2019.

Se ha publicado el Informe anual 2019, correspondiente al [PLAN DE ACCIÓN EN ESPAÑA PARA LA ERRADICACIÓN DE LA POLIOMIELITIS Vigilancia de la Parálisis Flácida Aguda y Vigilancia de Enterovirus en España.](#)

Los resultados de la vigilancia de parálisis flácida aguda (PFA) y de la vigilancia de enterovirus (EV) muestran que en España en el año 2019 no hubo casos de poliomielitis ni circulación de poliovirus. Gracias a la vigilancia de EV se detectó un PV derivado de vacuna (PVDV) en un paciente excretor inmunodeprimido, que no generó casos secundarios; además se hallaron diferentes EV-no polio.

La Evaluación de la Comisión Regional de Certificación clasifica a España en 2019 como de riesgo bajo de transmisión de poliovirus. Mientras haya circulación de poliovirus en el mundo hay que mantener los sistemas ya establecidos de vigilancia de la circulación de EV -polio y no polio- (vigilancia de PFA, meningitis víricas y EV), de manera que permitan detectar a tiempo la circulación inesperada de un poliovirus o de otro tipo de EV clínicamente relevante.

https://www.isciii.es/QueHacemos/Servicios/VigilanciaSaludPublicaRENAVE/EnfermedadesTransmisibles/Documents/archivos%20A-Z/POLIO/Resultados_Vigilancia_Polio/Informes_Anuales_Polio/Informe_anual_PFA_EV_2019_VF.pdf