

<b>Informe Semanal de Vigilancia N° 38 del año 2020.</b> <i>Fecha de publicación: 15 de septiembre de 2020.</i>	<b>ÍNDICE</b>
	Semanas
 Informe Semanal relativo a las Enfermedades de Declaración Obligatoria, con datos provisionales.	34/2020
 Información de la enfermedad meningocócica.	36/2020
 Plan Nacional de Eliminación del Sarampión y la Rubéola.	37/2020
 Infección en seres humanos por coronavirus en España.	

**NOTA INFORMATIVA:**

Debido a la especial situación derivada de la pandemia de SARS-Cov-2, los datos indicados relativos a la vigilancia de todas las enfermedades incluidas en este IS se considerarán provisionales pudiendo ocurrir que los cero casos se deban a falta de notificación en algunas comunidades autónomas. Los datos deben leerse con esta limitación en mente.

### Situación de las Enfermedades de Declaración Obligatoria en la semana 34 que terminó el 23/08/2020

ENFERMEDADES	CASOS DECLARADOS Sem. 34		ACUMULACIÓN DE CASOS		MEDIANA 2019 - 2015		ÍNDICE EPIDÉMICO (1)		CÁLCULO ESPECIAL (2)
	2020	2019	2020	2019	Sem. 34	Acum. C.	Sem. 34	Acum. C.	
Fiebre Tifoidea y Paratifoidea	0	1	8	34	2	31			1,68
Hepatitis A	4	13	197	713	13	713	0,31	0,28	
Shigelosis	2	18	80	275	12	185	0,17	0,43	
Triquinosis	0	0	8	33	0	6			0,08
<b>Enfermedades de transmisión alimentaria</b>									
Hepatitis B	3	15	245	395	14	439	0,21	0,56	
<b>Enfermedades de transmisión parenteral</b>									
Gripe	105	168	471.167	524.422	286	524.422	0,37	0,90	
Legionelosis	24	38	588	758	32	758	0,75	0,78	
Tuberculosis respiratoria	9	25	767	1.254	45	2.045	0,20	0,38	
Tuberculosis, meningitis	0	0	8	14	0	26			0,68
Tuberculosis, otras	1	7	190	321	15	439	0,07	0,43	
<b>Enfermedades de transmisión respiratoria</b>									
Paludismo	4	21	77	320	21	320	0,19	0,24	
<b>Enfermedades de transmisión vectorial</b>									
Brucelosis	0	1	10	29	1	32			1,28
Tularemia	1	6	20	82	0	11			2,20
<b>Enfermedades de transmisión zoonótica</b>									
Enfermedad Meningocócica	0	1	178	264	2	210	0,00	0,85	
Parotiditis	18	165	5.840	7.971	114	6.443	0,16	0,91	
Rubéola (excluye rubéola congénita)	0	0	3	9	0	3			0,04
Sarampión	0	4	66	272	0	128	0,00	0,52	
Tétanos (excluye tétanos neonatal)	0	0	2	4	0	5			0,12
Tos ferina	1	76	488	2.114	80	3.904	0,01	0,13	
Varicela	77	250	10.601	33.619	360	66.161	0,21	0,16	
<b>Enfermedades prevenibles por vacunación</b>									
Infección Gonocócica	32	134	1.994	3.856	111	3.056	0,29	0,65	
Sífilis (excluye sífilis congénita)	15	63	1.338	2.390	61	2.154	0,25	0,62	
<b>Infecciones de transmisión sexual</b>									

#### COMENTARIO GENERAL

Durante la presente semana las siguientes rúbricas han presentado:

- \* Un I.E., semanal superior o igual a 1,25: ninguna.
- \* Un I.E. acumulado superior o igual a 1,25: ninguna.
- \* Las restantes rúbricas han presentado una incidencia normal.

1) Índice epidémico para una enfermedad dada es la razón entre los casos presentados en la semana correspondiente (o los casos acumulados hasta dicha semana si se trata de I.E. acumulado) y los casos que se esperan o prevén (mediana del quinquenio anterior) para la misma semana. Si el valor del índice se encuentra entre 0,76 y 1,24 la incidencia se considera normal, si es menor o igual a 0,75 incidencia baja, si es mayor o igual a 1,25 incidencia alta.

(2) Cálculo especial: En enfermedades de baja incidencia (<150 casos anuales en España) no se usa el índice epidémico.

Fuente: Red Nacional de Vigilancia Epidemiológica. Elaboración: Centro Nacional de Epidemiología, ISCIII

Enfermedades vigiladas en las que es excepcional la declaración de algún caso: Botulismo, Cólera, Difteria, Encefalitis Transmitida por Garrapatas, Fiebre Amarilla, Fiebre de Ébola, Fiebre del Nilo Occidental, Fiebre Hemorrágica Vírica (excluye fiebre amarilla y dengue hemorrágico), Lepra, Peste, Poliomielitis, Rabia, Rubéola congénita, Sífilis congénita y Tétanos neonatal. **NO se ha declarado ningún caso en la semana 34/2020.**

Situación de las Enfermedades de Declaración Obligatoria en la semana 34 que terminó el 23/08/2020

ENFERMEDADES	España													
	Andalucía	Aragón	Asturias	Canarias	Castilla y León	Cataluña	Ceuta	Comunidad Valenciana	Galicia	Madrid	Murcia	Navarra	TOTAL	
	CASOS	CASOS	CASOS	CASOS	CASOS	CASOS	CASOS	CASOS	CASOS	CASOS	CASOS	CASOS	CASOS	
Botulismo	0	0	0	0	1	0	0	0	0	0	0	0	0	1
Fiebre Tifoidea y Paratifoidea	0	0	0	0	0	0	0	0	0	0	0	0	0	0
Hepatitis A	0	0	0	0	0	0	0	1	0	0	1	2	4	
Shigelosis	0	0	0	0	0	2	0	0	0	0	0	0	2	
Triquinosis	0	0	0	0	0	0	0	0	0	0	0	0	0	
Hepatitis B	0	2	0	0	1	0	0	0	0	0	0	0	3	
Gripe	2	4	1	57	8	15	0	13	0	3	2	0	105	
Legionelosis	0	3	0	0	1	5	0	5	6	0	3	1	24	
Tuberculosis respiratoria	0	0	1	0	2	0	1	4	0	0	0	1	9	
Tuberculosis, meningitis	0	0	0	0	0	0	0	0	0	0	0	0	0	
Tuberculosis, otras	0	1	0	0	0	0	0	0	0	0	0	0	1	
Paludismo	0	0	0	0	0	4	0	0	0	0	0	0	4	
Brucelosis	0	0	0	0	0	0	0	0	0	0	0	0	0	
Tularemia	0	0	0	0	1	0	0	0	0	0	0	0	1	
Difteria	0	0	0	0	0	0	0	0	0	0	0	0	0	
Enfermedad Meningocócica	0	0	0	0	0	0	0	0	0	0	0	0	0	
Parotiditis	0	0	0	1	3	0	0	3	9	2	0	0	18	
Rubéola (excluye rubéola congénita)	0	0	0	0	0	0	0	0	0	0	0	0	0	
Rubéola congénita	0	0	0	0	0	0	0	0	0	0	0	0	0	
Sarampión	0	0	0	0	0	0	0	0	0	0	0	0	0	
Tétanos (excluye tétanos neonatal)	0	0	0	0	0	0	0	0	0	0	0	0	0	
Tétanos neonatal	0	0	0	0	0	0	0	0	0	0	0	0	0	
Tos ferina	0	0	0	0	0	0	0	0	1	0	0	0	1	
Varicela	10	0	7	4	3	14	0	10	17	7	4	1	77	
Infección Gonocócica	0	1	1	1	1	0	0	20	2	0	3	3	32	
Sífilis (excluye sífilis congénita)	0	2	0	2	1	0	0	8	2	0	0	0	15	
Sífilis congénita	0	0	0	0	0	0	0	0	0	0	0	0	0	

**ENFERMEDAD MENINGOCÓCICA. Temporada 2019-2020.**  
**Semanas 41/2019 a 36/2020. Datos provisionales.**

**Datos desagregados por CCAA.**

*Los datos de la temporada actual (semanas 41/2019 a 36/2020) son provisionales.*

CCAA	Enfermedad Meningocócica				
	Casos*	Tasas**	Casos confirmados	Defunciones	Letalidad (%)
Andalucía	59	0,70	46	12	20,3
Aragón	14	1,06	13	1	7,1
Asturias	4	0,39	3	0	0,0
Baleares	10	0,83	9	0	0,0
Canarias	9	0,41	9	0	0,0
Cantabria	2	0,34	2	0	0,0
Castilla La Mancha	11	0,54	10	1	9,1
Castilla y León	13	0,54	13	0	0,0
Cataluña	31	0,41	31	6	19,4
C. Valenciana	26	0,52	19	1	3,8
Extremadura	8	0,75	8	1	12,5
Galicia	17	0,63	15	2	11,8
Madrid	41	0,61	41	2	4,9
Murcia	10	0,67	10	2	20,0
Navarra	0	0,00	0	0	0,0
P. Vasco	16	0,73	16	0	0,0
La Rioja	2	0,64	2	1	50,0
Ceuta	1	1,18	1	1	100,0
Melilla	0	0,00	0	0	0,0
<b>Total nacional</b>	<b>274</b>	<b>0,58</b>	<b>248</b>	<b>30</b>	<b>10,9</b>

\*Casos acumulados: suma de casos confirmados, probables y sospechosos.

\*\* Tasas de incidencia acumulada de periodo por 100.000 habitantes.

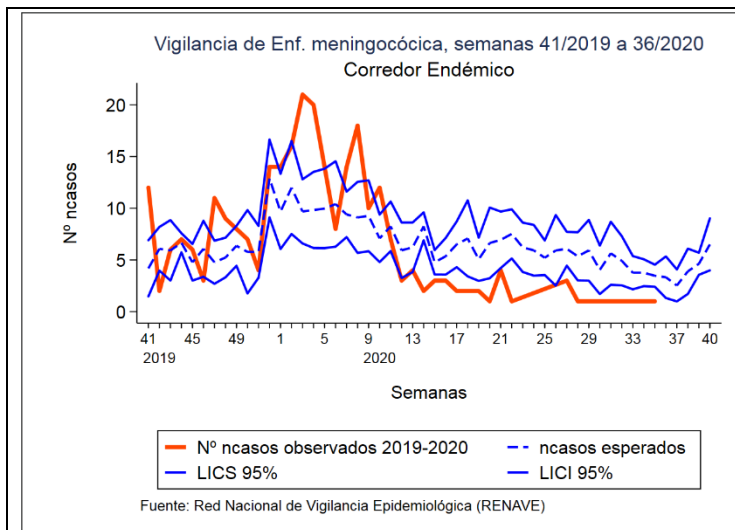

**Corredor endémico para la temporada 2019/20**

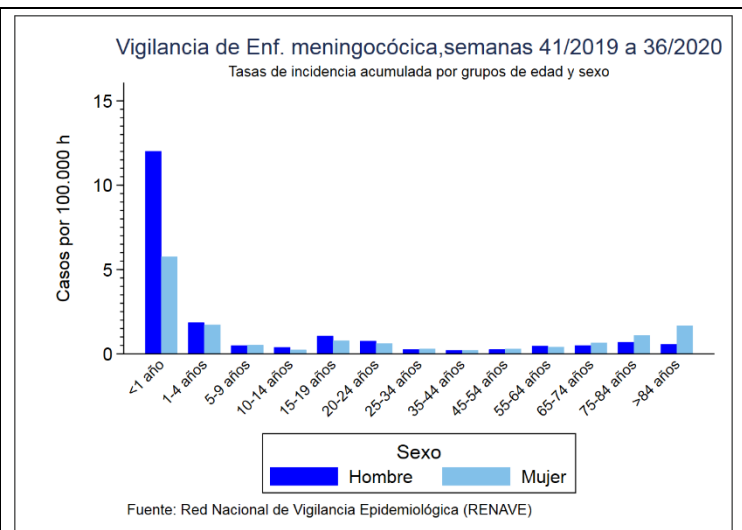

**Tasas de incidencia por sexo y edad para la temporada 2019/20**

### SEROGRUPO B. Datos desagregados por CCAA.

Los datos de la temporada actual (semanas 41/2019 a 36/2020) son provisionales.

SEROGRUPO B									
CCAA	Temporada 19/20				Temporada 18/19				
	Casos	Tasas	Defunciones	Letalidad	Casos	Tasas	Defunciones	Letalidad	
Andalucía	22	0,26	6	27,3	27	0,32	6	22,2	
Aragón	1	0,08	0	0,0	1	0,08	0	0,0	
Asturias	0	0,00	0	0,0	3	0,29	1	33,3	
Baleares	5	0,42	0	0,0	7	0,59	0	0,0	
Canarias	4	0,18	0	0,0	10	0,46	1	10,0	
Cantabria	0	0,00	0	0,0	2	0,34	0	0,0	
Castilla La Mancha	2	0,10	0	0,0	3	0,15	0	0,0	
Castilla y León	4	0,17	0	0,0	5	0,21	1	20,0	
Cataluña	7	0,09	2	28,6	34	0,45	2	5,9	
C. Valenciana	4	0,08	1	25,0	12	0,24	0	0,0	
Extremadura	1	0,09	0	0,0	0	0,00	0	0,0	
Galicia	9	0,33	1	11,1	10	0,37	0	0,0	
Madrid	15	0,22	1	6,7	11	0,17	1	9,1	
Murcia	3	0,20	1	33,3	5	0,34	0	0,0	
Navarra	0	0,00	0	0,0	5	0,77	1	20,0	
P. Vasco	5	0,23	0	0,0	11	0,51	0	0,0	
La Rioja	0	0,00	0	0,0	0	0,00	0	0,0	
Ceuta	1	1,18	1	100,0	0	0,00	0	0,0	
Melilla	0	0,00	0	0,0	1	1,18	0	0,0	
<b>Total</b>	<b>83</b>	<b>0,18</b>	<b>13</b>	<b>15,7</b>	<b>147</b>	<b>0,31</b>	<b>13</b>	<b>8,8</b>	

### SEROGRUPO C. Datos desagregados por CCAA.

Los datos de la temporada actual (semanas 41/2019 a 36/2020) son provisionales.

SEROGRUPO C									
CCAA	Temporada 19/20				Temporada 18/19				
	Casos	Tasas	Defunciones	Letalidad	Casos	Tasas	Defunciones	Letalidad	
Andalucía	2	0,02	0	0,0	4	0,05	1	25,0	
Aragón	2	0,15	1	50,0	2	0,15	0	0,0	
Asturias	1	0,10	0	0,0	0	0,00	0	0,0	
Baleares	0	0,00	0	0,0	4	0,34	1	25,0	
Canarias	3	0,14	0	0,0	3	0,14	1	33,3	
Cantabria	0	0,00	0	0,0	0	0,00	0	0,0	
Castilla La Mancha	1	0,05	0	0,0	0	0,00	0	0,0	
Castilla y León	1	0,04	0	0,0	4	0,17	1	25,0	
Cataluña	4	0,05	0	0,0	5	0,07	0	0,0	
C. Valenciana	1	0,02	0	0,0	0	0,00	0	0,0	
Extremadura	1	0,09	1	100,0	0	0,00	0	0,0	
Galicia	0	0,00	0	0,0	5	0,19	1	20,0	
Madrid	5	0,07	0	0,0	9	0,14	0	0,0	
Murcia	1	0,07	1	100,0	0	0,00	0	0,0	
Navarra	0	0,00	0	0,0	0	0,00	0	0,0	
P. Vasco	0	0,00	0	0,0	1	0,05	0	0,0	
La Rioja	0	0,00	0	0,0	0	0,00	0	0,0	
Ceuta	0	0,00	0	0,0	0	0,00	0	0,0	
Melilla	0	0,00	0	0,0	0	0,00	0	0,0	
<b>Total</b>	<b>22</b>	<b>0,05</b>	<b>3</b>	<b>13,6</b>	<b>37</b>	<b>0,08</b>	<b>5</b>	<b>13,5</b>	

### SEROGRUPO W. Datos desagregados por CCAA.

Los datos de la temporada actual (semanas 41/2019 a 36/2020) son provisionales.

SEROGRUPO W									
CCAA	Temporada 19/20				Temporada 18/19				
	Casos	Tasas	Defunciones	Letalidad	Casos	Tasas	Defunciones	Letalidad	
Andalucía	6	0,07	2	33,3	9	0,11	0	0,0	
Aragón	1	0,08	0	0,0	4	0,30	0	0,0	
Asturias	1	0,10	0	0,0	0	0,00	0	0,0	
Baleares	1	0,08	0	0,0	3	0,25	0	0,0	
Canarias	1	0,05	0	0,0	3	0,14	0	0,0	
Cantabria	0	0,00	0	0,0	0	0,00	0	0,0	
Castilla La Mancha	3	0,15	1	33,3	1	0,05	0	0,0	
Castilla y León	1	0,04	0	0,0	1	0,04	0	0,0	
Cataluña	13	0,17	3	23,1	19	0,25	3	15,8	
C. Valenciana	1	0,02	0	0,0	12	0,24	1	8,3	
Extremadura	1	0,09	0	0,0	0	0,00	0	0,0	
Galicia	1	0,04	0	0,0	5	0,19	1	20,0	
Madrid	5	0,07	1	20,0	16	0,24	3	18,8	
Murcia	4	0,27	0	0,0	4	0,27	0	0,0	
Navarra	0	0,00	0	0,0	1	0,15	0	0,0	
P. Vasco	0	0,00	0	0,0	4	0,18	0	0,0	
La Rioja	1	0,32	1	100,0	1	0,32	0	0,0	
Ceuta	0	0,00	0	0,0	0	0,00	0	0,0	
Melilla	0	0,00	0	0,0	0	0,00	0	0,0	
<b>Total</b>	<b>40</b>	<b>0,08</b>	<b>8</b>	<b>20,0</b>	<b>83</b>	<b>0,18</b>	<b>8</b>	<b>9,6</b>	

### SEROGRUPO Y. Datos desagregados por CCAA.

Los datos de la temporada actual (semanas 41/2019 a 36/2020) son provisionales.

SEROGRUPO Y									
CCAA	Temporada 19/20				Temporada 18/19				
	Casos	Tasas	Defunciones	Letalidad	Casos	Tasas	Defunciones	Letalidad	
Andalucía	6	0,07	1	16,7	13	0,15	2	15,4	
Aragón	0	0,00	0	0,0	0	0,00	0	0,0	
Asturias	0	0,00	0	0,0	5	0,49	2	40,0	
Baleares	2	0,17	0	0,0	1	0,08	0	0,0	
Canarias	0	0,00	0	0,0	1	0,05	0	0,0	
Cantabria	0	0,00	0	0,0	0	0,00	0	0,0	
Castilla La Mancha	2	0,10	0	0,0	2	0,10	0	0,0	
Castilla y León	3	0,12	0	0,0	4	0,17	0	0,0	
Cataluña	1	0,01	0	0,0	8	0,11	2	25,0	
C, Valenciana	0	0,00	0	0,0	0	0,00	0	0,0	
Extremadura	0	0,00	0	0,0	0	0,00	0	0,0	
Galicia	2	0,07	1	50,0	0	0,00	0	0,0	
Madrid	6	0,09	0	0,0	13	0,20	0	0,0	
Murcia	1	0,07	0	0,0	1	0,07	0	0,0	
Navarra	0	0,00	0	0,0	0	0,00	0	0,0	
P, Vasco	0	0,00	0	0,0	0	0,00	0	0,0	
La Rioja	1	0,32	0	0,0	0	0,00	0	0,0	
Ceuta	0	0,00	0	0,0	0	0,00	0	0,0	
Melilla	0	0,00	0	0,0	0	0,00	0	0,0	
<b>Total</b>	<b>24</b>	<b>0,05</b>	<b>2</b>	<b>8,3</b>	<b>48</b>	<b>0,10</b>	<b>6</b>	<b>12,5</b>	

### Distribución por resultado microbiológico.

Los datos de la temporada actual (semanas 41/2019 a 36/2020) son provisionales.

Resultado microbiológico	Temporada 19/20				Temporada 18/19			
	Casos	Tasas	Defunciones	Letalidad	Casos	Tasas	Defunciones	Letalidad
Sg A	1	0,00	0	0,0	0	0,00	0	0,0
Sg B	83	0,18	13	15,7	147	0,31	13	8,8
Sg C	22	0,05	3	13,6	37	0,08	5	13,5
Sg W	40	0,08	8	20,0	83	0,18	8	9,6
Sg Y	24	0,05	2	8,3	48	0,10	6	12,5
No tipables	34	0,07	0	0,0	30	0,06	3	10,0
Otros serogrupos	10	0,02	0	0,0	13	0,03	2	15,4
Serogrupo desconocido	34	0,07	2	5,9	23	0,05	4	17,4
<b>Total confirmados</b>	<b>248</b>	<b>0,53</b>	<b>28</b>	<b>11,3</b>	<b>381</b>	<b>0,82</b>	<b>41</b>	<b>10,8</b>
<b>Total sospechosos</b>	<b>26</b>	<b>0,06</b>	<b>2</b>	<b>7,7</b>	<b>24</b>	<b>0,05</b>	<b>1</b>	<b>4,2</b>
<b>Total</b>	<b>274</b>	<b>0,58</b>	<b>30</b>	<b>10,9</b>	<b>405</b>	<b>0,87</b>	<b>42</b>	<b>10,4</b>

### SEROGRUPOS B, C, W e Y. Distribución por grupo de edad.

Los datos de la temporada actual (semanas 41/2019 a 36/2020) son provisionales.

Grupo de Edad	Serogrupo B				Serogrupo C				Serogrupo W				Serogrupo Y			
	Temporada 19/20		Temporada 18/19		Temporada 19/20		Temporada 18/19		Temporada 19/20		Temporada 18/19		Temporada 19/20		Temporada 18/19	
	Casos	Tasas	Casos	Tasas	Casos	Tasas	Casos	Tasas	Casos	Tasas	Casos	Tasas	Casos	Tasas	Casos	Tasas
<1 año	13	3,65	26	6,90	0	0,00	2	0,53	3	0,84	5	1,33	0	0,00	1	0,27
1-4 años	9	0,54	40	2,35	1	0,06	1	0,06	2	0,12	2	0,12	1	0,06	0	0,00
5-9 años	3	0,13	18	0,75	1	0,04	3	0,13	0	0,00	3	0,13	1	0,04	0	0,00
10-14 años	1	0,04	3	0,12	1	0,04	1	0,04	0	0,00	2	0,08	3	0,12	5	0,20
15-19 años	10	0,42	6	0,26	0	0,00	3	0,13	5	0,21	6	0,26	3	0,13	1	0,04
20-24 años	7	0,30	4	0,18	3	0,13	2	0,09	3	0,13	2	0,09	0	0,00	3	0,13
25-34 años	4	0,08	5	0,09	1	0,02	5	0,09	2	0,04	7	0,13	2	0,04	2	0,04
35-44 años	6	0,08	4	0,05	0	0,00	6	0,08	1	0,01	3	0,04	0	0,00	2	0,03
45-54 años	6	0,08	8	0,11	3	0,04	6	0,08	1	0,01	5	0,07	2	0,03	2	0,03
55-64 años	6	0,10	7	0,12	5	0,08	2	0,03	7	0,11	15	0,25	1	0,02	5	0,08
65-74 años	7	0,15	6	0,13	4	0,09	0	0,00	2	0,04	10	0,22	4	0,09	6	0,13
75-84 años	6	0,20	11	0,37	3	0,10	3	0,10	9	0,30	11	0,37	3	0,10	15	0,50
>84 años	5	0,32	9	0,61	0	0,00	3	0,20	5	0,32	12	0,81	4	0,26	6	0,40
<b>Total</b>	<b>83</b>	<b>0,18</b>	<b>147</b>	<b>0,31</b>	<b>22</b>	<b>0,05</b>	<b>37</b>	<b>0,08</b>	<b>40</b>	<b>0,08</b>	<b>83</b>	<b>0,18</b>	<b>24</b>	<b>0,05</b>	<b>48</b>	<b>0,10</b>

### Razón de incidencia e intervalo de confianza para la temporada 2019/20.

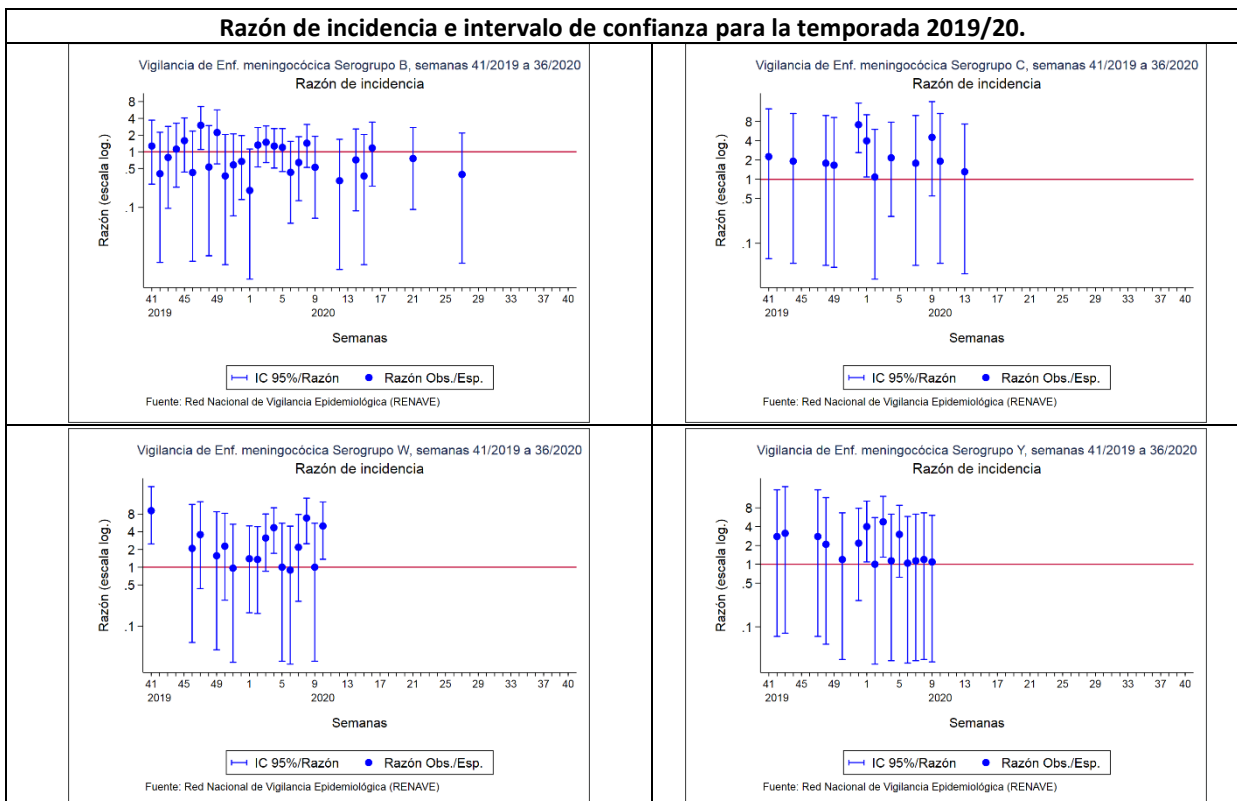

### CLASIFICACIÓN DE LOS CASOS SOSPECHOSOS DE SARAMPIÓN Casos acumulados desde 01/01/2020 hasta 13/09/2020 (Semana 37)

CC.AA	Casos notificados	En Investigación	Casos Confirmados				Casos descartados					
	Total	Total	Autóctono	Importado	Relacionado importación	Desconocido	Total	Rubéola	Casos Vacunales	Otro Diagnóstico	Sin Diagnosticar	Total
ANDALUCIA	10	-	-	-	-	-	-	-	1	3	6	10
ARAGÓN	-	-	-	-	-	-	-	-	-	-	-	-
ASTURIAS	-	-	-	-	-	-	-	-	-	-	-	-
BALEARES	-	-	-	-	-	-	-	-	-	-	-	-
CANARIAS	1	-	-	-	-	-	-	-	-	-	1	1
CANTABRIA	-	-	-	-	-	-	-	-	-	-	-	-
C. LA MANCHA	1	-	-	-	-	-	-	-	1	-	-	1
CASTILLA Y LEÓN	-	-	-	-	-	-	-	-	-	-	-	-
CATALUÑA	116	5	-	-	-	71	71	-	1	-	39	40
C. VALENCIANA	2	-	-	-	-	-	-	-	-	2	-	2
EXTREMADURA	-	-	-	-	-	-	-	-	-	-	-	-
GALICIA	21	-	-	-	17	-	17	-	-	1	3	4
MADRID	8	-	-	1	-	1	2	-	-	1	5	6
MURCIA	1	-	-	-	-	1	1	-	-	-	-	-
NAVARRA	-	-	-	-	-	-	-	-	-	-	-	-
PAIS VASCO	-	-	-	-	-	-	-	-	-	-	-	-
RIOJA	-	-	-	-	-	-	-	-	-	-	-	-
CEUTA	-	-	-	-	-	-	-	-	-	-	-	-
MELILLA	-	-	-	-	-	-	-	-	-	-	-	-
<b>TOTAL</b>	<b>160</b>	<b>5</b>	<b>0</b>	<b>1</b>	<b>17</b>	<b>73</b>	<b>91</b>	<b>0</b>	<b>3</b>	<b>7</b>	<b>54</b>	<b>64</b>

**Otros diagnósticos:** Identificación de otros virus diferentes de Rubéola: Sd. Kawasaki, Infección por estreptococo, Enfermedad mano-pie-boca, Probable reacción alérgica, mononucleosis infecciosa, Roséola infantil por VHH7, Eritema infeccioso, Pustulosis exantemática aguda generalizada, Parvovirus B19, V. Epstein Barr, infección por adenovirus, Cuadro febril, Sd. Gianotti-Crosti + eccema del pañal, Escarlatina. Centro Nacional de Epidemiología. Instituto de Salud Carlos III. Red Nacional de Vigilancia Epidemiológica. Protocolo de Vigilancia del Sarampión. Protocolos de enfermedades de declaración obligatoria. Madrid, 2013 [http://www.isciii.es/ISCIII/es/contenidos/fd-servicios-cientifico-tecnicos/fd-vigilancias-alertas/fd-procedimientos/PROTOCOLOS\\_RENAVE-ciber.pdf](http://www.isciii.es/ISCIII/es/contenidos/fd-servicios-cientifico-tecnicos/fd-vigilancias-alertas/fd-procedimientos/PROTOCOLOS_RENAVE-ciber.pdf)

### CLASIFICACIÓN DE LOS CASOS SOSPECHOSOS DE RUBÉOLA Casos acumulados desde 01/01/2020 hasta 13/09/2020 (Semana 37)

CC.AA	Casos notificados	En Investigación	Casos Confirmados				Casos descartados					
	Total	Total	Laboratorio	Vínculo	Clínica	Total	Sarampión	Casos Vacunales	Otro Diagnóstico	Sin Diagnosticar	Total	
ANDALUCIA	-	-	-	-	-	-	-	-	-	-	-	-
ARAGÓN	-	-	-	-	-	-	-	-	-	-	-	-
ASTURIAS	-	-	-	-	-	-	-	-	-	-	-	-
BALEARES	-	-	-	-	-	-	-	-	-	-	-	-
CANARIAS	2	-	-	-	-	-	-	-	1	1	-	2
CANTABRIA	-	-	-	-	-	-	-	-	-	-	-	-
C. LA MANCHA	-	-	-	-	-	-	-	-	-	-	-	-
CASTILLA Y LEÓN	-	-	-	-	-	-	-	-	-	-	-	-
CATALUÑA	-	-	-	-	-	-	-	-	-	-	-	-
C. VALENCIANA	-	-	-	-	-	-	-	-	-	-	-	-
EXTREMADURA	-	-	-	-	-	-	-	-	-	-	-	-
GALICIA	-	-	-	-	-	-	-	-	-	-	-	-
MADRID	-	-	-	-	-	-	-	-	-	-	-	-
MURCIA	-	-	-	-	-	-	-	-	-	-	-	-
NAVARRA	-	-	-	-	-	-	-	-	-	-	-	-
PAIS VASCO	-	-	-	-	-	-	-	-	-	-	-	-
RIOJA	-	-	-	-	-	-	-	-	-	-	-	-
CEUTA	-	-	-	-	-	-	-	-	-	-	-	-
MELILLA	-	-	-	-	-	-	-	-	-	-	-	-
<b>TOTAL</b>	<b>2</b>	<b>-</b>	<b>0</b>	<b>0</b>	<b>0</b>	<b>0</b>	<b>0</b>	<b>0</b>	<b>1</b>	<b>1</b>	<b>-</b>	<b>2</b>

Centro Nacional de Epidemiología. Instituto de Salud Carlos III. Red Nacional de Vigilancia Epidemiológica. Protocolo de Vigilancia de Rubéola. Protocolos de enfermedades de declaración obligatoria. Madrid, 2013

[http://www.isciii.es/ISCIII/es/contenidos/fd-servicios-cientifico-tecnicos/fd-vigilancias-alertas/fd-procedimientos/PROTOCOLOS\\_RENAVE-ciber.pdf](http://www.isciii.es/ISCIII/es/contenidos/fd-servicios-cientifico-tecnicos/fd-vigilancias-alertas/fd-procedimientos/PROTOCOLOS_RENAVE-ciber.pdf)



## Vigilancia de COVID-19 asociada a SARS-CoV-2 en España

### Actualización 14 de septiembre de 2020

Hasta el 14 de septiembre de 2020 se han registrado 593.730 casos confirmados de COVID-19 y 29.848 fallecidos en España. Esto supone una tasa de incidencia acumulada de 247,6 casos por 100.000 habitantes en los últimos 14 días y una letalidad del 5,0%. Para actualización de la información disponible puede consultarse [aquí](#)