





Informe Semanal de Vigilancia N° 41 del año 2020. <i>Fecha de publicación: 06 de octubre de 2020.</i>	ÍNDICE
	Semanas
 Informe Semanal relativo a las Enfermedades de Declaración Obligatoria, con datos provisionales.	37/2020
 Información de la enfermedad meningocócica.	39/2020
 Plan Nacional de Eliminación del Sarampión y la Rubéola.	40/2020
 Infección en seres humanos por coronavirus en España.	
 Vigilancia de la Gripe en el periodo estival 2020.	

NOTA INFORMATIVA:

Debido a la especial situación derivada de la pandemia de SARS-Cov-2, los datos indicados relativos a la vigilancia de todas las enfermedades incluidas en este IS se considerarán provisionales pudiendo ocurrir que los cero casos se deban a falta de notificación en algunas comunidades autónomas. Los datos deben leerse con esta limitación en mente.

Situación de las Enfermedades de Declaración Obligatoria en la semana 37 que terminó el 13/09/2020

ENFERMEDADES	CASOS DECLARADOS Sem. 37		ACUMULACIÓN DE CASOS		MEDIANA 2019 - 2015		ÍNDICE EPIDÉMICO (1)		CÁLCULO ESPECIAL (2)
	2020	2019	2020	2019	Sem. 37	Acum. C.	Sem. 37	Acum. C.	
Fiebre Tifoidea y Paratifoidea	0	0	13	39	0	37			1,84
Hepatitis A	0	20	206	769	25	769	0,00	0,27	
Shigelosis	0	14	89	321	11	221	0,00	0,40	
Triquinosis	0	1	9	34	0	6			
Enfermedades de transmisión alimentaria									
Hepatitis B	4	11	277	429	11	474	0,36	0,58	
Enfermedades de transmisión parenteral									
Gripe	69	240	471.423	525.012	381	525.012	0,18	0,90	0,68
Legionelosis	12	45	646	868	45	868	0,27	0,74	
Tuberculosis respiratoria	5	44	798	1.375	48	2.210	0,10	0,36	
Tuberculosis, meningitis	0	0	8	14	1	33			
Tuberculosis, otras	4	7	198	343	10	472	0,40	0,42	
Enfermedades de transmisión respiratoria									
Paludismo	0	29	79	408	32	408	0,00	0,19	
Enfermedades de transmisión vectorial									
Brucelosis	0	1	12	31	1	34			0,88
Tularemia	0	9	21	113	0	13			2,20
Enfermedades de transmisión zoonótica									
Enfermedad Meningocócica	0	1	181	274	2	221	0,00	0,82	0,16
Parotiditis	15	186	5.912	8.530	114	6.850	0,13	0,86	
Rubéola (excluye rubéola congénita)	0	0	3	9	0	5			
Sarampión	0	1	66	277	1	134	0,00	0,49	
Tétanos (excluye tétanos neonatal)	0	0	2	4	0	5			
Tos ferina	0	62	490	2.356	77	4.217	0,00	0,12	
Varicela	40	268	9.364	34.421	320	67.223	0,13	0,14	
Enfermedades prevenibles por vacunación									
Infección Gonocócica	30	151	2.156	4.299	106	3.355	0,28	0,64	0,08
Sífilis (excluye sífilis congénita)	8	85	1.429	2.599	64	2.333	0,13	0,61	
Infecciones de transmisión sexual									

COMENTARIO GENERAL

Durante la presente semana las siguientes rúbricas han presentado:

* Un I.E., semanal superior o igual a 1,25: ninguna.

* Un I.E. acumulado superior o igual a 1,25: ninguna.

* Las restantes rúbricas han presentado una incidencia normal.

1) Índice epidémico para una enfermedad dada es la razón entre los casos presentados en la semana correspondiente (o los casos acumulados hasta dicha semana si se trata de I.E. acumulado) y los casos que se esperan o prevén (mediana del quinquenio anterior) para la misma semana. Si el valor del índice se encuentra entre 0,76 y 1,24 la incidencia se considera normal, si es menor o igual a 0,75 incidencia baja, si es mayor o igual a 1,25 incidencia alta.

(2) Cálculo especial: En enfermedades de baja incidencia (<150 casos anuales en España) no se usa el índice epidémico.

Fuente: Red Nacional de Vigilancia Epidemiológica. Elaboración: Centro Nacional de Epidemiología, ISCIII

Enfermedades vigiladas en las que es excepcional la declaración de algún caso: Botulismo, Cólera, Difteria, Encefalitis Transmitida por Garrapatas, Fiebre Amarilla, Fiebre de Ébola, Fiebre del Nilo Occidental, Fiebre Hemorrágica Vírica (excluye fiebre amarilla y dengue hemorrágico), Lepra, Peste, Poliomieltis, Rabia, Rubéola congénita, Sífilis congénita y Tétanos neonatal. **NO se ha declarado ningún caso en la semana 37/2020.**

Situación de las Enfermedades de Declaración Obligatoria en la semana 37 que terminó el 13/09/2020

ENFERMEDADES	España												TOTAL
	Andalucía	Aragón	Asturias	Canarias	Cantabria	Castilla y León	Ceuta	Comunidad Valenciana	Galicia	Murcia	País Vasco	Rioja (La)	
	CASOS	CASOS	CASOS	CASOS	CASOS	CASOS	CASOS	CASOS	CASOS	CASOS	CASOS	CASOS	CASOS
Botulismo	0	0	0	0	0	0	0	0	0	0	0	0	0
Fiebre Tifoidea y Paratifoidea	0	0	0	0	0	0	0	0	0	0	0	0	0
Hepatitis A	0	0	0	0	0	0	0	0	0	0	0	0	0
Shigelosis	0	0	0	0	0	0	0	0	0	0	0	0	0
Triquinosis	0	0	0	0	0	0	0	0	0	0	0	0	0
Hepatitis B	0	1	0	0	2	1	0	0	0	0	0	0	4
Gripe	0	0	0	40	1	12	0	11	0	5	0	0	69
Legionelosis	0	0	0	0	1	0	0	6	2	2	1	0	12
Tuberculosis respiratoria	0	0	0	0	0	2	0	3	0	0	0	0	5
Tuberculosis, meningitis	0	0	0	0	0	0	0	0	0	0	0	0	0
Tuberculosis, otras	0	1	0	0	0	2	0	0	0	0	0	1	4
Paludismo	0	0	0	0	0	0	0	0	0	0	0	0	0
Brucelosis	0	0	0	0	0	0	0	0	0	0	0	0	0
Tularemia	0	0	0	0	0	0	0	0	0	0	0	0	0
Difteria	0	0	0	0	0	0	0	0	0	0	0	0	0
Enfermedad Meningocócica	0	0	0	0	0	0	0	0	0	0	0	0	0
Parotiditis	0	1	0	0	0	4	0	4	6	0	0	0	15
Rubéola (excluye rubéola congénita)	0	0	0	0	0	0	0	0	0	0	0	0	0
Rubéola congénita	0	0	0	0	0	0	0	0	0	0	0	0	0
Sarampión	0	0	0	0	0	0	0	0	0	0	0	0	0
Tétanos (excluye tétanos neonatal)	0	0	0	0	0	0	0	0	0	0	0	0	0
Tétanos neonatal	0	0	0	0	0	0	0	0	0	0	0	0	0
Tos ferina	0	0	0	0	0	0	0	0	0	0	0	0	0
Varicela	1	3	1	6	1	3	0	14	9	2	0	0	40
Infección Gonocócica	0	11	1	4	0	2	0	10	2	0	0	0	30
Sífilis (excluye sífilis congénita)	0	0	1	1	0	0	0	3	3	0	0	0	8

ENFERMEDAD MENINGOCÓCICA. Temporada 2019-2020. Semanas 41/2019 a 39/2020. Datos provisionales.

Datos desagregados por CCAA.

Los datos de la temporada actual (semanas 41/2019 a 39/2020) son provisionales.

CCAA	Enfermedad Meningocócica				
	Casos*	Tasas**	Casos confirmados	Defunciones	Letalidad (%)
Andalucía	63	0,75	50	12	19,0
Aragón	14	1,06	13	1	7,1
Asturias	4	0,39	3	0	0,0
Baleares	11	0,92	10	1	9,1
Canarias	9	0,41	9	0	0,0
Cantabria	2	0,34	2	0	0,0
Castilla La Mancha	11	0,54	10	1	9,1
Castilla y León	13	0,54	13	0	0,0
Cataluña	31	0,41	31	6	19,4
C. Valenciana	27	0,54	22	2	7,4
Extremadura	8	0,75	8	1	12,5
Galicia	20	0,74	19	2	10,0
Madrid	41	0,61	41	2	4,9
Murcia	10	0,67	10	2	20,0
Navarra	0	0,00	0	0	0,0
P. Vasco	16	0,73	16	0	0,0
La Rioja	2	0,64	2	1	50,0
Ceuta	1	1,18	1	1	100,0
Melilla	0	0,00	0	0	0,0
Total nacional	283	0,60	260	32	11,3

*Casos acumulados: suma de casos confirmados, probables y sospechosos.

** Tasas de incidencia acumulada de periodo por 100.000 habitantes.

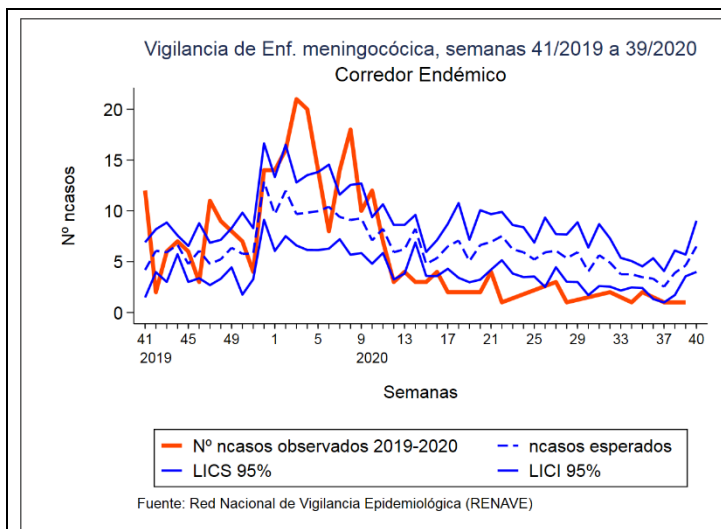

Corredor endémico para la temporada 2019/20

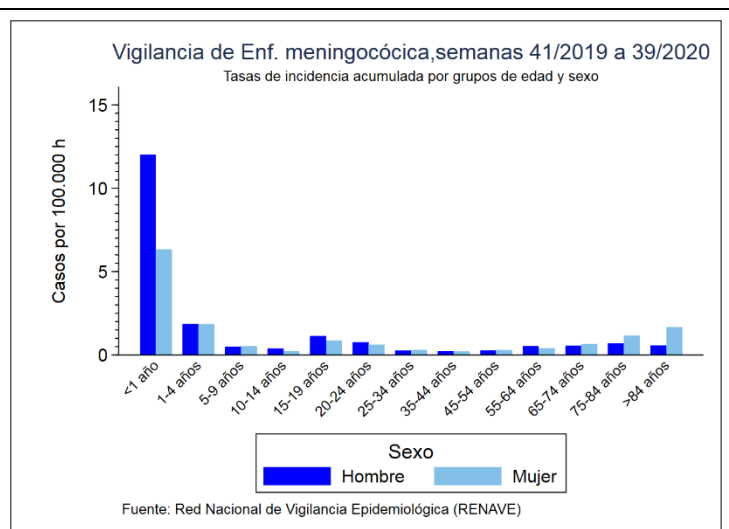

Tasas de incidencia por sexo y edad para la temporada 2019/20

SEROGRUPO B. Datos desagregados por CCAA.

Los datos de la temporada actual (semanas 41/2019 a 39/2020) son provisionales.

SEROGRUPO B									
CCAA	Temporada 19/20				Temporada 18/19				
	Casos	Tasas	Defunciones	Letalidad	Casos	Tasas	Defunciones	Letalidad	
Andalucía	23	0,27	6	26,1	27	0,32	6	22,2	
Aragón	1	0,08	0	0,0	1	0,08	0	0,0	
Asturias	0	0,00	0	0,0	3	0,29	1	33,3	
Baleares	5	0,42	0	0,0	7	0,59	0	0,0	
Canarias	4	0,18	0	0,0	10	0,46	1	10,0	
Cantabria	0	0,00	0	0,0	2	0,34	0	0,0	
Castilla La Mancha	2	0,10	0	0,0	3	0,15	0	0,0	
Castilla y León	4	0,17	0	0,0	5	0,21	1	20,0	
Cataluña	7	0,09	2	28,6	35	0,47	2	5,7	
C. Valenciana	9	0,18	2	22,2	12	0,24	0	0,0	
Extremadura	1	0,09	0	0,0	0	0,00	0	0,0	
Galicia	10	0,37	1	10,0	11	0,41	0	0,0	
Madrid	15	0,22	1	6,7	12	0,18	1	8,3	
Murcia	3	0,20	1	33,3	5	0,34	0	0,0	
Navarra	0	0,00	0	0,0	5	0,77	1	20,0	
P. Vasco	5	0,23	0	0,0	12	0,55	0	0,0	
La Rioja	0	0,00	0	0,0	0	0,00	0	0,0	
Ceuta	1	1,18	1	100,0	0	0,00	0	0,0	
Melilla	0	0,00	0	0,0	1	1,18	0	0,0	
Total	90	0,19	14	15,6	151	0,32	13	8,6	

SEROGRUPO C. Datos desagregados por CCAA.

Los datos de la temporada actual (semanas 41/2019 a 39/2020) son provisionales.

SEROGRUPO C									
CCAA	Temporada 19/20				Temporada 18/19				
	Casos	Tasas	Defunciones	Letalidad	Casos	Tasas	Defunciones	Letalidad	
Andalucía	2	0,02	0	0,0	4	0,05	1	25,0	
Aragón	2	0,15	1	50,0	2	0,15	0	0,0	
Asturias	1	0,10	0	0,0	0	0,00	0	0,0	
Baleares	0	0,00	0	0,0	4	0,34	1	25,0	
Canarias	3	0,14	0	0,0	3	0,14	1	33,3	
Cantabria	0	0,00	0	0,0	0	0,00	0	0,0	
Castilla La Mancha	1	0,05	0	0,0	0	0,00	0	0,0	
Castilla y León	1	0,04	0	0,0	4	0,17	1	25,0	
Cataluña	4	0,05	0	0,0	5	0,07	0	0,0	
C. Valenciana	1	0,02	0	0,0	0	0,00	0	0,0	
Extremadura	1	0,09	1	100,0	0	0,00	0	0,0	
Galicia	1	0,04	0	0,0	5	0,19	1	20,0	
Madrid	5	0,07	0	0,0	9	0,14	0	0,0	
Murcia	1	0,07	1	100,0	0	0,00	0	0,0	
Navarra	0	0,00	0	0,0	0	0,00	0	0,0	
P. Vasco	0	0,00	0	0,0	1	0,05	0	0,0	
La Rioja	0	0,00	0	0,0	0	0,00	0	0,0	
Ceuta	0	0,00	0	0,0	0	0,00	0	0,0	
Melilla	0	0,00	0	0,0	0	0,00	0	0,0	
Total	23	0,05	3	13,0	37	0,08	5	13,5	

SEROGRUPO W. Datos desagregados por CCAA.

Los datos de la temporada actual (semanas 41/2019 a 39/2020) son provisionales.

SEROGRUPO W									
CCAA	Temporada 19/20				Temporada 18/19				
	Casos	Tasas	Defunciones	Letalidad	Casos	Tasas	Defunciones	Letalidad	
Andalucía	6	0,07	2	33,3	9	0,11	0	0,0	
Aragón	1	0,08	0	0,0	4	0,30	0	0,0	
Asturias	1	0,10	0	0,0	0	0,00	0	0,0	
Baleares	1	0,08	0	0,0	3	0,25	0	0,0	
Canarias	1	0,05	0	0,0	3	0,14	0	0,0	
Cantabria	0	0,00	0	0,0	0	0,00	0	0,0	
Castilla La Mancha	3	0,15	1	33,3	1	0,05	0	0,0	
Castilla y León	1	0,04	0	0,0	1	0,04	0	0,0	
Cataluña	13	0,17	3	23,1	20	0,27	3	15,0	
C. Valenciana	1	0,02	0	0,0	13	0,26	1	7,7	
Extremadura	1	0,09	0	0,0	0	0,00	0	0,0	
Galicia	1	0,04	0	0,0	5	0,19	1	20,0	
Madrid	5	0,07	1	20,0	16	0,24	3	18,8	
Murcia	4	0,27	0	0,0	4	0,27	0	0,0	
Navarra	0	0,00	0	0,0	1	0,15	0	0,0	
P. Vasco	0	0,00	0	0,0	4	0,18	0	0,0	
La Rioja	1	0,32	1	100,0	1	0,32	0	0,0	
Ceuta	0	0,00	0	0,0	0	0,00	0	0,0	
Melilla	0	0,00	0	0,0	0	0,00	0	0,0	
Total	40	0,08	8	20,0	85	0,18	8	9,4	

SEROGRUPO Y. Datos desagregados por CCAA.

Los datos de la temporada actual (semanas 41/2019 a 39/2020) son provisionales.

SEROGRUPO Y									
CCAA	Temporada 19/20				Temporada 18/19				
	Casos	Tasas	Defunciones	Letalidad	Casos	Tasas	Defunciones	Letalidad	
Andalucía	6	0,07	1	16,7	14	0,17	2	14,3	
Aragón	0	0,00	0	0,0	0	0,00	0	0,0	
Asturias	0	0,00	0	0,0	5	0,49	2	40,0	
Baleares	2	0,17	0	0,0	1	0,08	0	0,0	
Canarias	0	0,00	0	0,0	1	0,05	0	0,0	
Cantabria	0	0,00	0	0,0	0	0,00	0	0,0	
Castilla La Mancha	2	0,10	0	0,0	2	0,10	0	0,0	
Castilla y León	3	0,12	0	0,0	4	0,17	0	0,0	
Cataluña	1	0,01	0	0,0	9	0,12	2	22,2	
C. Valenciana	0	0,00	0	0,0	0	0,00	0	0,0	
Extremadura	0	0,00	0	0,0	0	0,00	0	0,0	
Galicia	2	0,07	1	50,0	0	0,00	0	0,0	
Madrid	6	0,09	0	0,0	13	0,20	0	0,0	
Murcia	1	0,07	0	0,0	1	0,07	0	0,0	
Navarra	0	0,00	0	0,0	0	0,00	0	0,0	
P. Vasco	0	0,00	0	0,0	0	0,00	0	0,0	
La Rioja	1	0,32	0	0,0	0	0,00	0	0,0	
Ceuta	0	0,00	0	0,0	0	0,00	0	0,0	
Melilla	0	0,00	0	0,0	0	0,00	0	0,0	
Total	24	0,05	2	8,3	50	0,11	6	12,0	

Distribución por resultado microbiológico.

Los datos de la temporada actual (semanas 41/2019 a 39/2020) son provisionales.

Resultado microbiológico	Temporada 19/20				Temporada 18/19			
	Casos	Tasas	Defunciones	Letalidad	Casos	Tasas	Defunciones	Letalidad
Sg A	2	0,00	0	0,0	0	0,00	0	0,0
Sg B	90	0,19	14	15,6	151	0,32	13	8,6
Sg C	23	0,05	3	13,0	37	0,08	5	13,5
Sg W	40	0,08	8	20,0	85	0,18	8	9,4
Sg Y	24	0,05	2	8,3	50	0,11	6	12,0
No tipables	35	0,07	0	0,0	30	0,06	3	10,0
Otros serogrupos	10	0,02	0	0,0	14	0,03	2	14,3
Serogrupo desconocido	36	0,08	3	8,3	23	0,05	4	17,4
Total confirmados	260	0,55	30	11,5	390	0,83	41	10,5
Total sospechosos	23	0,05	2	8,7	25	0,05	2	8,0
Total	283	0,60	32	11,3	415	0,89	43	10,4

SEROGRUPOS B, C, W e Y. Distribución por grupo de edad.

Los datos de la temporada actual (semanas 41/2019 a 39/2020) son provisionales.

Grupo de Edad	Serogrupo B				Serogrupo C				Serogrupo W				Serogrupo Y			
	Temporada 19/20		Temporada 18/19		Temporada 19/20		Temporada 18/19		Temporada 19/20		Temporada 18/19		Temporada 19/20		Temporada 18/19	
	Casos	Tasas	Casos	Tasas	Casos	Tasas	Casos	Tasas	Casos	Tasas	Casos	Tasas	Casos	Tasas	Casos	Tasas
<1 año	13	3,65	27	7,17	0	0,00	2	0,53	3	0,84	5	1,33	0	0,00	2	0,53
1-4 años	10	0,60	40	2,35	1	0,06	1	0,06	2	0,12	2	0,12	1	0,06	0	0,00
5-9 años	3	0,13	18	0,75	1	0,04	3	0,13	1	0,04	3	0,13	1	0,04	0	0,00
10-14 años	1	0,04	3	0,12	1	0,04	1	0,04	0	0,00	2	0,08	3	0,12	5	0,20
15-19 años	10	0,42	6	0,26	0	0,00	3	0,13	5	0,21	7	0,31	3	0,13	1	0,04
20-24 años	7	0,30	6	0,26	3	0,13	2	0,09	3	0,13	2	0,09	0	0,00	3	0,13
25-34 años	4	0,08	5	0,09	1	0,02	5	0,09	2	0,04	7	0,13	2	0,04	2	0,04
35-44 años	6	0,08	4	0,05	0	0,00	6	0,08	1	0,01	3	0,04	0	0,00	2	0,03
45-54 años	7	0,09	8	0,11	4	0,05	6	0,08	1	0,01	5	0,07	2	0,03	3	0,04
55-64 años	8	0,13	8	0,13	5	0,08	2	0,03	6	0,10	15	0,25	1	0,02	5	0,08
65-74 años	9	0,19	6	0,13	4	0,09	0	0,00	2	0,04	10	0,22	4	0,09	6	0,13
75-84 años	6	0,20	11	0,37	3	0,10	3	0,10	9	0,30	12	0,40	3	0,10	15	0,50
>84 años	6	0,39	9	0,61	0	0,00	3	0,20	5	0,32	12	0,81	4	0,26	6	0,40
Total	90	0,19	151	0,32	23	0,05	37	0,08	40	0,08	85	0,18	24	0,05	50	0,11

Razón de incidencia e intervalo de confianza para la temporada 2019/20.

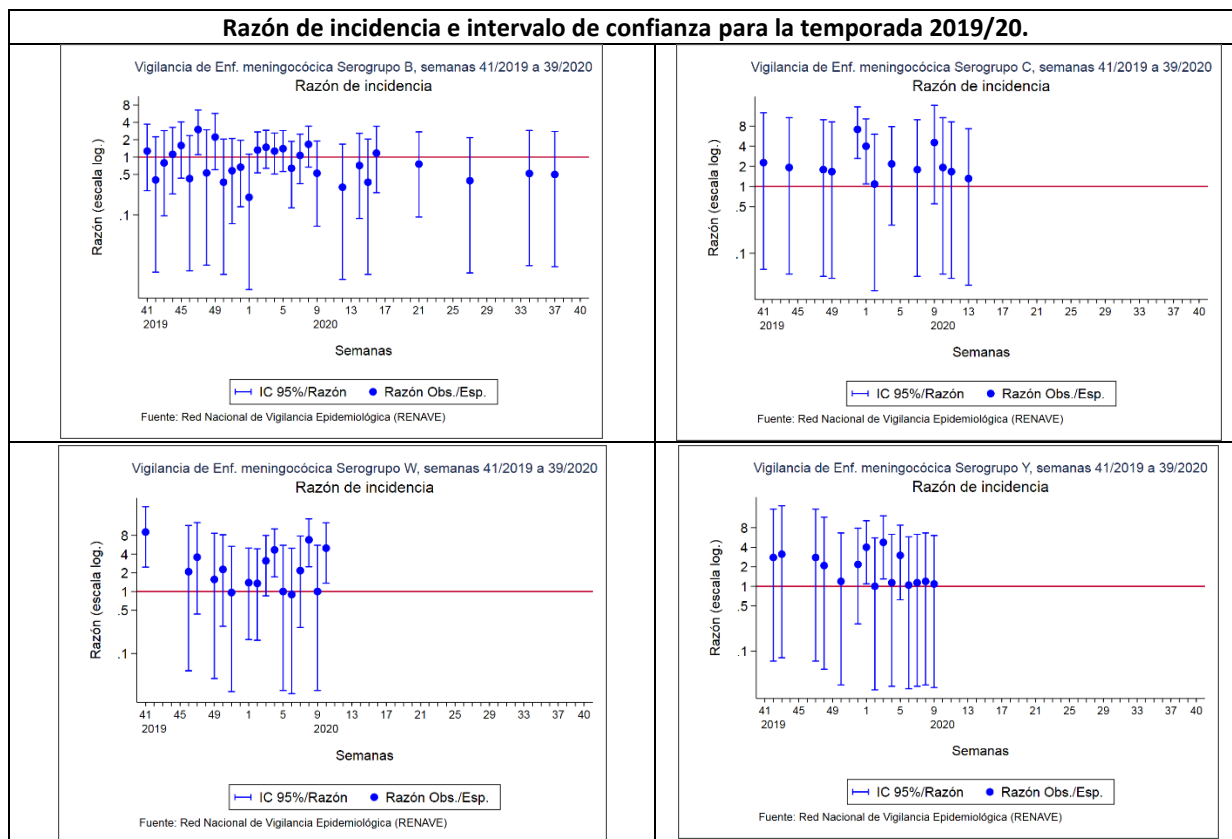

CLASIFICACIÓN DE LOS CASOS SOSPECHOSOS DE SARAMPIÓN Casos acumulados desde 01/01/2020 hasta 04/10/2020 (Semana 40)

CC.AA	Casos notificados	En Investigación	Casos Confirmados					Casos descartados				
	Total	Total	Autóctono	Importado	Relacionado importación	Desconocido	Total	Rubéola	Casos Vacunales	Otro Diagnóstico	Sin Diagnosticar	Total
ANDALUCIA	10	-	-	-	-	-	-	-	1	3	6	10
ARAGÓN	-	-	-	-	-	-	-	-	-	-	-	-
ASTURIAS	-	-	-	-	-	-	-	-	-	-	-	-
BALEARES	-	-	-	-	-	-	-	-	-	-	-	-
CANARIAS	2	-	-	-	-	-	-	-	-	-	2	2
CANTABRIA	-	-	-	-	-	-	-	-	-	-	-	-
C. LA MANCHA	1	-	-	-	-	-	-	-	1	-	-	1
CASTILLA Y LEÓN	-	-	-	-	-	-	-	-	-	-	-	-
CATALUÑA	116	5	-	-	-	71	71	-	1	-	39	40
C. VALENCIANA	2	-	-	-	-	-	-	-	-	2	-	2
EXTREMADURA	-	-	-	-	-	-	-	-	-	-	-	-
GALICIA	21	-	-	-	16	-	16	-	-	2	3	5
MADRID	8	-	-	1	-	1	2	-	-	1	5	6
MURCIA	1	-	-	-	-	1	1	-	-	-	-	-
NAVARRA	-	-	-	-	-	-	-	-	-	-	-	-
PAIS VASCO	-	-	-	-	-	-	-	-	-	-	-	-
RIOJA	-	-	-	-	-	-	-	-	-	-	-	-
CEUTA	-	-	-	-	-	-	-	-	-	-	-	-
MELILLA	-	-	-	-	-	-	-	-	-	-	-	-
TOTAL	161	5	0	1	16	73	90	0	3	8	55	66

Otros diagnósticos: Identificación de otros virus diferentes de Rubéola: Sd. Kawasaki, Infección por estreptococo, Enfermedad mano-pie-boca, Probable reacción alérgica, mononucleosis infecciosa, Roséola infantil por VHH7, Eritema infeccioso, Pustulosis exantemática aguda generalizada, Parvovirus B19, V. Epstein Barr, infección por adenovirus, Cuadro febril, Sd. Gianotti-Crosti + eccema del pañal, Escarlatina.

Centro Nacional de Epidemiología. Instituto de Salud Carlos III. Red Nacional de Vigilancia Epidemiológica. Protocolo de Vigilancia del Sarampión. Protocolos de enfermedades de declaración obligatoria. Madrid, 2013 http://www.isciii.es/ISCIII/es/contenidos/fd-servicios-cientifico-tecnicos/fd-vigilancias-alertas/fd-procedimientos/PROTOCOLOS_RENAVE-ciber.pdf

CLASIFICACIÓN DE LOS CASOS SOSPECHOSOS DE RUBÉOLA Casos acumulados desde 01/01/2020 hasta 04/10/2020 (Semana 40)

CC.AA	Casos notificados	En Investigación	Casos Confirmados				Casos descartados				
	Total	Total	Laboratorio	Vínculo	Clínica	Total	Sarampión	Casos Vacunales	Otro Diagnóstico	Sin Diagnosticar	Total
ANDALUCIA	-	-	-	-	-	-	-	-	-	-	-
ARAGÓN	-	-	-	-	-	-	-	-	-	-	-
ASTURIAS	-	-	-	-	-	-	-	-	-	-	-
BALEARES	-	-	-	-	-	-	-	-	-	-	-
CANARIAS	2	-	-	-	-	-	-	-	1	1	2
CANTABRIA	-	-	-	-	-	-	-	-	-	-	-
C. LA MANCHA	-	-	-	-	-	-	-	-	-	-	-
CASTILLA Y LEÓN	-	-	-	-	-	-	-	-	-	-	-
CATALUÑA	-	-	-	-	-	-	-	-	-	-	-
C. VALENCIANA	-	-	-	-	-	-	-	-	-	-	-
EXTREMADURA	-	-	-	-	-	-	-	-	-	-	-
GALICIA	-	-	-	-	-	-	-	-	-	-	-
MADRID	-	-	-	-	-	-	-	-	-	-	-
MURCIA	-	-	-	-	-	-	-	-	-	-	-
NAVARRA	-	-	-	-	-	-	-	-	-	-	-
PAIS VASCO	-	-	-	-	-	-	-	-	-	-	-
RIOJA	-	-	-	-	-	-	-	-	-	-	-
CEUTA	-	-	-	-	-	-	-	-	-	-	-
MELILLA	-	-	-	-	-	-	-	-	-	-	-
TOTAL	2	-	0	0	0	0	0	0	1	1	2

Centro Nacional de Epidemiología. Instituto de Salud Carlos III. Red Nacional de Vigilancia Epidemiológica. Protocolo de Vigilancia de Rubéola. Protocolos de enfermedades de declaración obligatoria. Madrid, 2013 http://www.isciii.es/ISCIII/es/contenidos/fd-servicios-cientifico-tecnicos/fd-vigilancias-alertas/fd-procedimientos/PROTOCOLOS_RENAVE-ciber.pdf

Vigilancia de COVID-19 asociada a SARS-CoV-2 en España

Actualización 05 de octubre de 2020

Hasta el 05 de octubre de 2020 se han registrado 813.412 casos confirmados de COVID-19 y 32.225 fallecidos en España. Esto supone una tasa de incidencia acumulada de 254,0 casos por 100.000 habitantes en los últimos 14 días y una letalidad del 4,0%. Para actualización de la información disponible puede consultarse [aquí](#)

Vigilancia de la Gripe en España. Intertemporada 2020

Semanas 31-39/2020 (del 27 de julio al 27 de septiembre de 2020)

<https://vgripe.isciii.es>

La pandemia de COVID-19 en España podría estar afectando la información epidemiológica y virológica de la gripe notificada al SVGE.

En el periodo de vigilancia 31-39/2020 de esta intertemporada 2020 no se han notificado detecciones de virus de la gripe.

En el periodo de vigilancia, en la semana 37/2020, se ha notificado una detección de virus sincitial.

No se han notificado brotes de gripe, ni casos hospitalizados confirmados de gripe.

La actividad gripal en la zona templada del hemisferio norte se ha mantenido en niveles de intertemporada. En el hemisferio sur son escasas las detecciones de virus gripales, a pesar de continuar realizando pruebas de confirmación de virus de la gripe. A nivel mundial se detectaron 34 virus de la gripe (56% tipo A y 44% tipo B). De los 11 virus A subtipados todos fueron A(H3N2). De los virus B caracterizados, 3 (37,5%) pertenecían al linaje B/Yamagata y 5 (62,5%) al linaje B/Victoria.