MoMo. Monitorización de la mortalidad diaria por todas las causas y atribuible a temperatura

Situación a 12 de marzo de 2025

El sistema de monitorización de la mortalidad diaria por todas las causas (MoMo) fue desarrollado en 2004, en el marco del «Plan de acciones preventivas contra los efectos de las temperaturas excesivas», coordinado por el Ministerio de Sanidad, para reducir el impacto sobre la salud de la población como consecuencia del exceso de temperatura. El objetivo de MoMo es identificar las desviaciones de mortalidad diaria observada con respecto a la esperada según las series históricas de mortalidad, y permite estimar de forma indirecta el impacto de cualquier evento de importancia en Salud Pública.

En este informe se muestran los principales resultados de MoMo desde el 01 de enero de 2023.

Los resultados más detallados, a niveles de desagregación más bajos, y la metodología empleada, pueden consultarse aquí.

Resultados a nivel nacional

Desde el 01 de enero de 2023 MoMo ha identificado a nivel nacional -15.726 exceso de defunciones por todas las causas y 12.971 defunciones atribuibles a temperatura. Los resultados se muestran a continuación.

Figura 1. Mortalidad por todas las causas observada y esperada. España, 2023−2025.

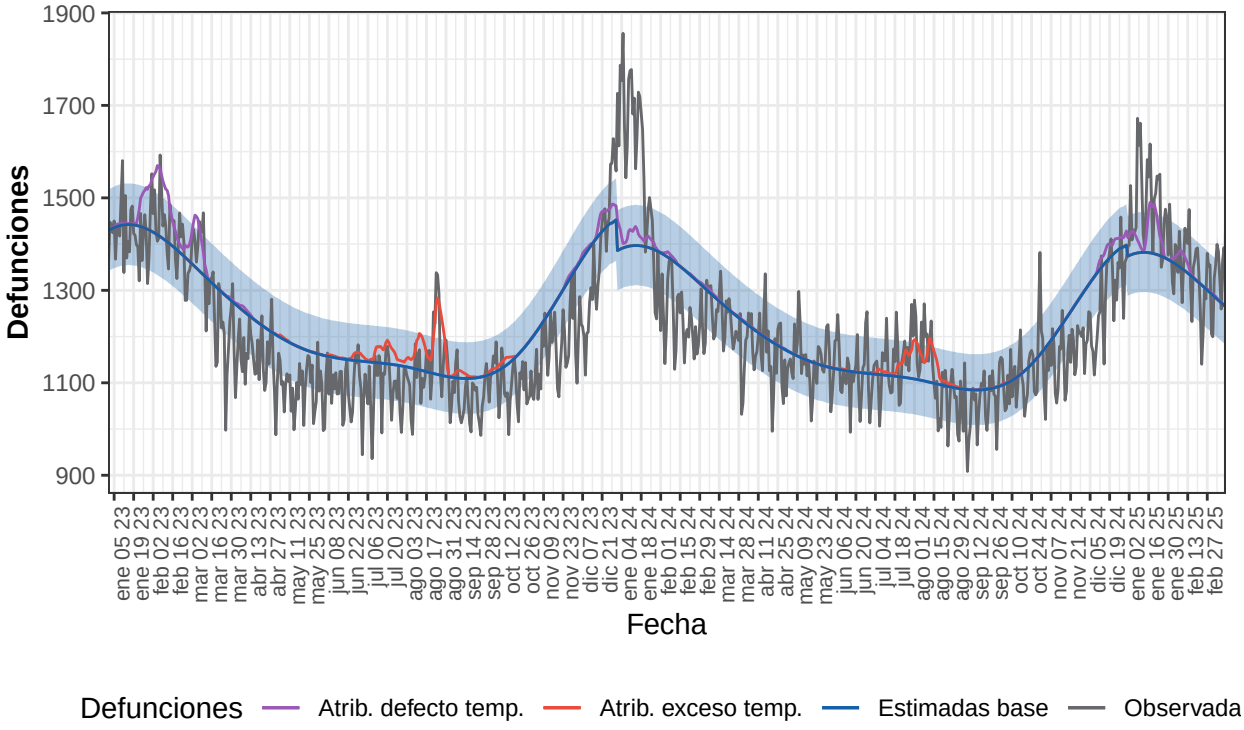

Defunciones observadas (gris) y defunciones estimadas base (azul), con el intervalo de confianza al 99% (banda azul), defunciones atribuibles a exceso de temperatura (rojo), defunciones atribuibles a defecto de temperatura (morado).

Tabla 1. Defunciones observadas, estimadas base, excesos por todas las causas y defunciones atribuibles a temperaturas. España, 2023-2025.

Año	Observadas	Estimadas base	Exceso por todas las causas	Atribuibles a temperatura
2023	437.671	453.562	-15.891	7.780
2024	438.135	442.054	-3.919	3.521
2025-enero	46.020	42.691	3.329	1.329
2025-febrero	37.559	37.308	251	321
2025-marzo	15.862	15.358	503	20
2025-total	99.441	95.357	4.084	1.671

Resultados por CCAA

Andalucía

Desde el 01 de enero de 2023 MoMo ha identificado en Andalucía -7.592 exceso de defunciones por todas las causas y 2.163 defunciones atribuibles a temperatura. Los resultados se muestran a continuación.

Figura 2. Mortalidad por todas las causas observada y esperada. Andalucía, 2023−2025.

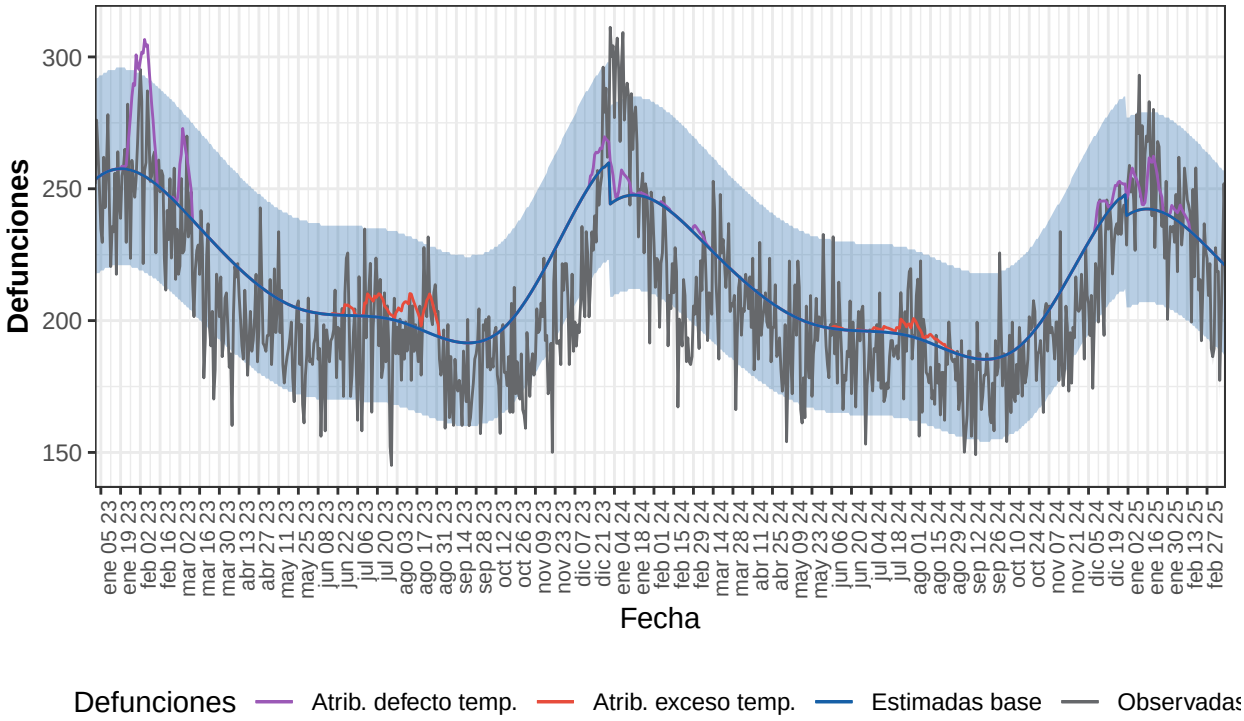

Defunciones observadas (gris) y defunciones estimadas base (azul), con el intervalo de confianza al 99% (banda azul), defunciones atribuibles a exceso de temperatura (rojo), defunciones atribuibles a defecto de temperatura (morado).

Tabla 2. Defunciones observadas, estimadas base, excesos por todas las causas y defunciones atribuibles a temperaturas. Andalucía, 2023-2025.

Año	Observadas	Estimadas base	Exceso por todas las causas	Atribuibles a temperatura
2023	75.274	79.888	-4.614	1.410
2024	74.097	77.218	-3.121	407

Año	Observadas	Estimadas base	Exceso por todas las causas	Atribuibles a temperatura
2025-enero	7.824	7.484	340	290
2025-febrero	6.503	6.550	-47	57
2025-marzo	2.537	2.685	-149	0
2025-total	16.863	16.719	144	347

Aragón

Desde el 01 de enero de 2023 MoMo ha identificado en Aragón 763 exceso de defunciones por todas las causas y 445 defunciones atribuibles a temperatura. Los resultados se muestran a continuación.

Figura 3. Mortalidad por todas las causas observada y esperada. Aragón, 2023−2025.

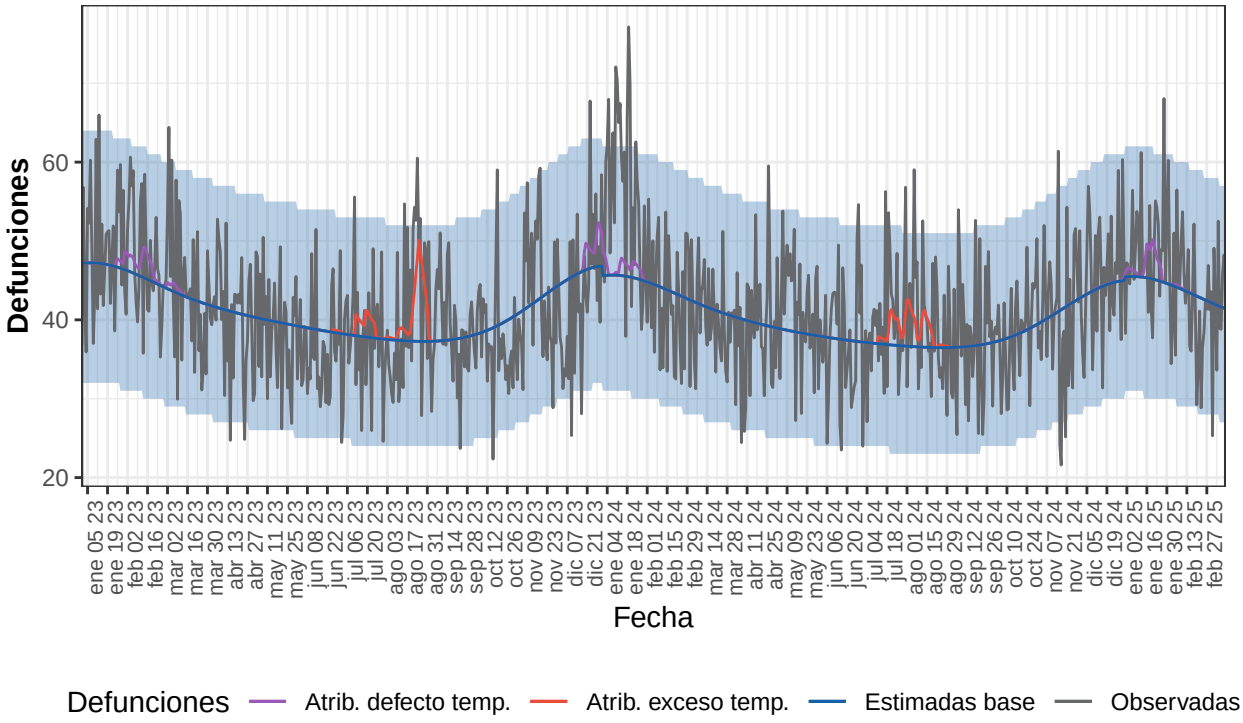

Defunciones observadas (gris) y defunciones estimadas base (azul), con el intervalo de confianza al 99% (banda azul), defunciones atribuibles a exceso de temperatura (rojo), defunciones atribuibles a defecto de temperatura (morado).

Tabla 3. Defunciones observadas, estimadas base, excesos por todas las causas y defunciones atribuibles a temperaturas. Aragón, 2023-2025.

Año	Observadas	Estimadas base	Exceso por todas las causas	Atribuibles a temperatura
2023	15.116	15.045	70	247
2024	15.230	14.636	593	147
2025-enero	1.528	1.401	127	49
2025-febrero	1.185	1.216	-31	2
2025-marzo	506	502	4	0
2025-total	3.219	3.120	99	51

Asturias

Desde el 01 de enero de 2023 MoMo ha identificado en Asturias -137 exceso de defunciones por todas las causas y 318 defunciones atribuibles a temperatura. Los resultados se muestran a continuación.

Figura 4. Mortalidad por todas las causas observada y esperada. Asturias, 2023−2025.

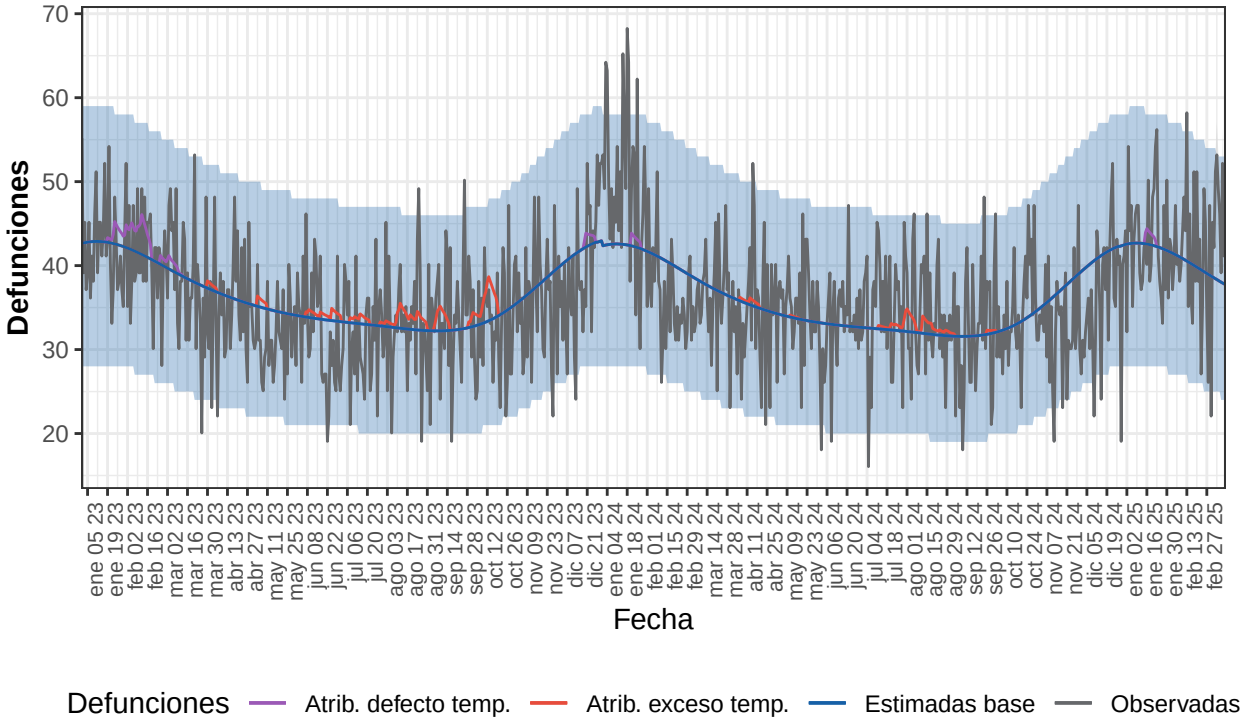

Defunciones observadas (gris) y defunciones estimadas base (azul), con el intervalo de confianza al 99% (banda azul), defunciones atribuibles a exceso de temperatura (rojo), defunciones atribuibles a defecto de temperatura (morado).

Tabla 4. Defunciones observadas, estimadas base, excesos por todas las causas y defunciones atribuibles a temperaturas. Asturias, 2023-2025.

Año	Observadas	Estimadas base	Exceso por todas las causas	Atribuibles a temperatura
2023	13.016	13.302	-286	245
2024	13.123	13.089	34	62
2025-enero	1.336	1.315	21	10
2025-febrero	1.153	1.130	23	0
2025-marzo	531	459	71	0
2025-total	3.020	2.904	115	10

Baleares

Desde el 01 de enero de 2023 MoMo ha identificado en Baleares 144 exceso de defunciones por todas las causas y 10 defunciones atribuibles a temperatura. Los resultados se muestran a continuación.

Figura 5. Mortalidad por todas las causas observada y esperada. Baleares, 2023−2025.

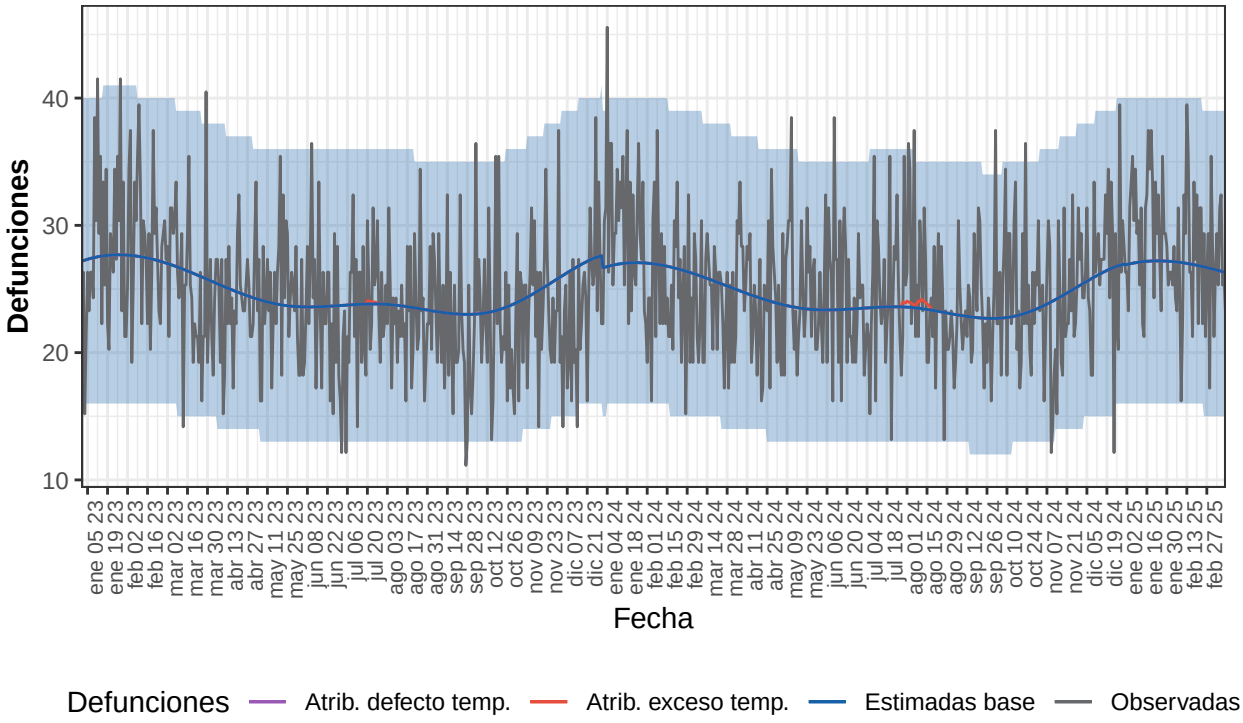

Defunciones observadas (gris) y defunciones estimadas base (azul), con el intervalo de confianza al 99% (banda azul), defunciones atribuibles a exceso de temperatura (rojo), defunciones atribuibles a defecto de temperatura (morado).

Tabla 5. Defunciones observadas, estimadas base, excesos por todas las causas y defunciones atribuibles a temperaturas. Baleares, 2023-2025.

Año	Observadas	Estimadas base	Exceso por todas las causas	Atribuibles a temperatura
2023	8.917	9.100	-183	1
2024	9.198	8.971	227	8
2025-enero	925	841	84	0
2025-febrero	766	755	12	0
2025-marzo	322	318	4	0
2025-total	2.014	1.913	100	0

Canarias

Desde el 01 de enero de 2023 MoMo ha identificado en Canarias -516 exceso de defunciones por todas las causas y 168 defunciones atribuibles a temperatura. Los resultados se muestran a continuación.

Figura 6. Mortalidad por todas las causas observada y esperada. Canarias, 2023−2025.

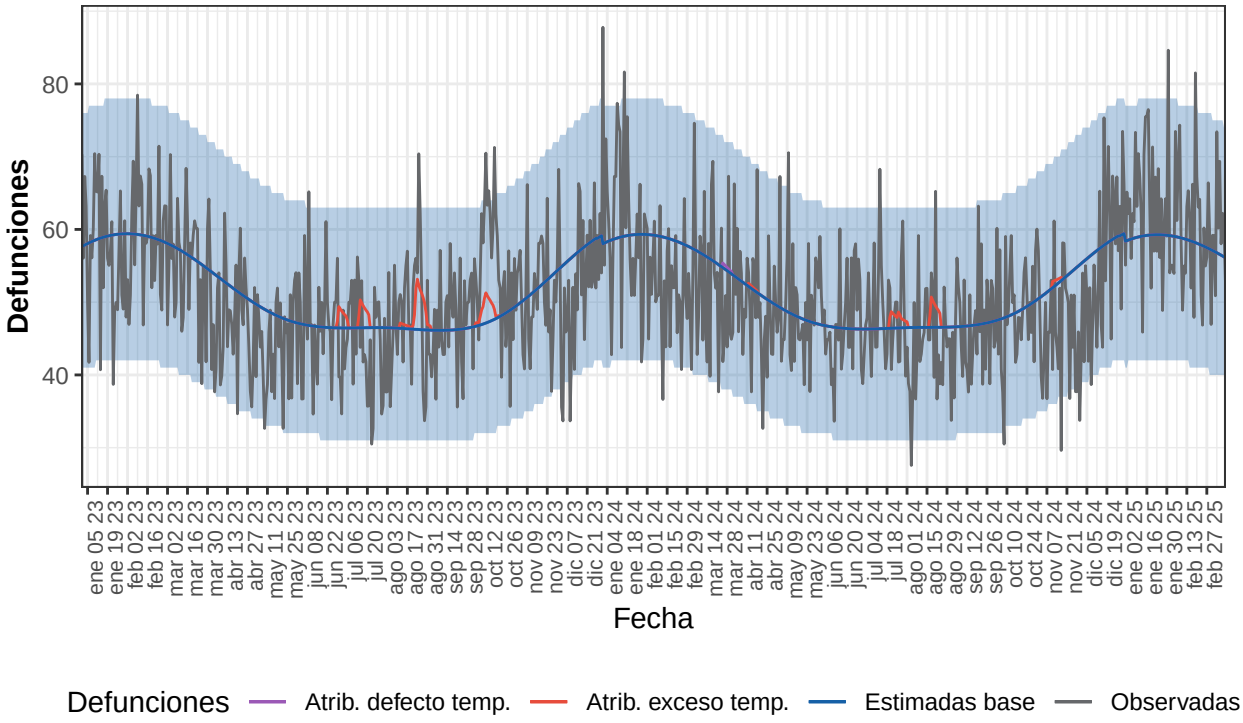

Defunciones observadas (gris) y defunciones estimadas base (azul), con el intervalo de confianza al 99% (banda azul), defunciones atribuibles a exceso de temperatura (rojo), defunciones atribuibles a defecto de temperatura (morado).

Tabla 6. Defunciones observadas, estimadas base, excesos por todas las causas y defunciones atribuibles a temperaturas. Canarias, 2023-2025.

Año	Observadas	Estimadas base	Exceso por todas las causas	Atribuibles a temperatura
2023	18.500	18.754	-254	115
2024	18.374	18.861	-487	52
2025-enero	1.979	1.830	149	0
2025-febrero	1.680	1.636	44	0
2025-marzo	713	681	32	0
2025-total	4.371	4.147	225	0

Cantabria

Desde el 01 de enero de 2023 MoMo ha identificado en Cantabria -55 exceso de defunciones por todas las causas y 336 defunciones atribuibles a temperatura. Los resultados se muestran a continuación.

Figura 7. Mortalidad por todas las causas observada y esperada. Cantabria, 2023−2025.

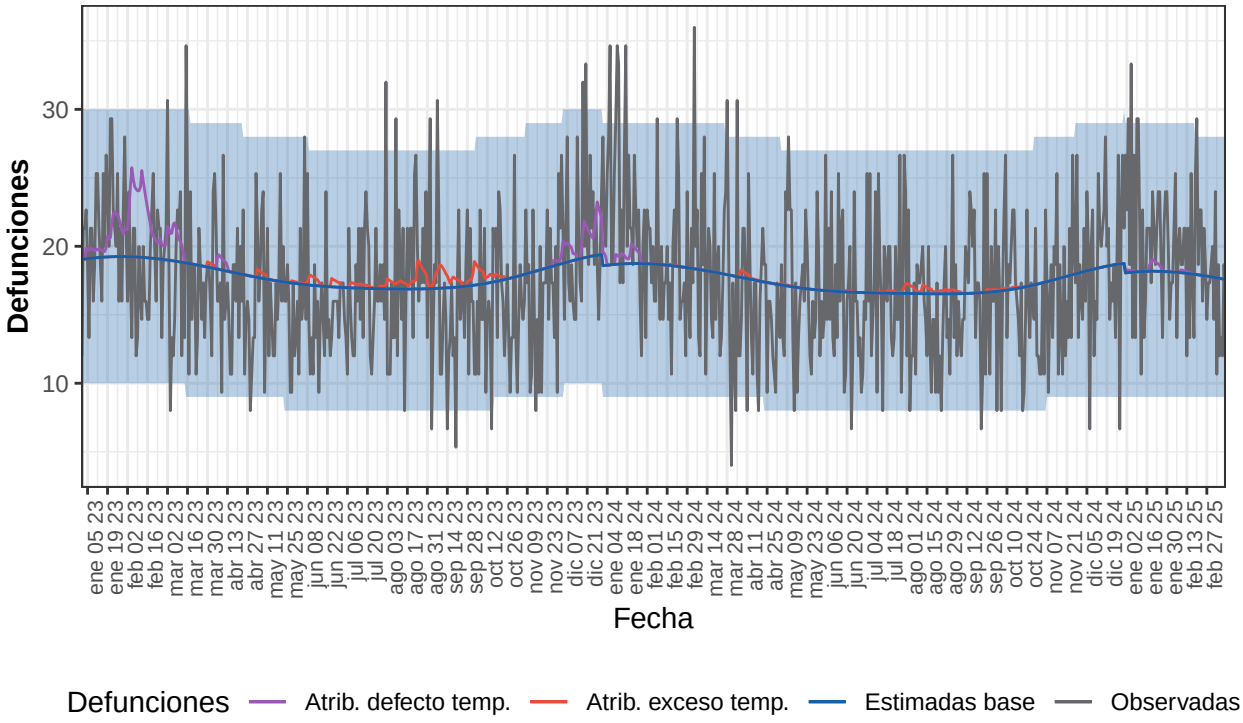

Defunciones observadas (gris) y defunciones estimadas base (azul), con el intervalo de confianza al 99% (banda azul), defunciones atribuibles a exceso de temperatura (rojo), defunciones atribuibles a defecto de temperatura (morado).

Tabla 7. Defunciones observadas, estimadas base, excesos por todas las causas y defunciones atribuibles a temperaturas. Cantabria, 2023-2025.

Año	Observadas	Estimadas base	Exceso por todas las causas	Atribuibles a temperatura
2023	6.367	6.548	-182	288
2024	6.395	6.388	7	40
2025-enero	662	562	100	7
2025-febrero	540	504	36	1
2025-marzo	196	212	-16	0
2025-total	1.398	1.279	120	8

Castilla y León

Desde el 01 de enero de 2023 MoMo ha identificado en Castilla y León 684 exceso de defunciones por todas las causas y 1.299 defunciones atribuibles a temperatura. Los resultados se muestran a continuación.

Figura 8. Mortalidad por todas las causas observada y esperada. Castilla y León, 2023−2025.

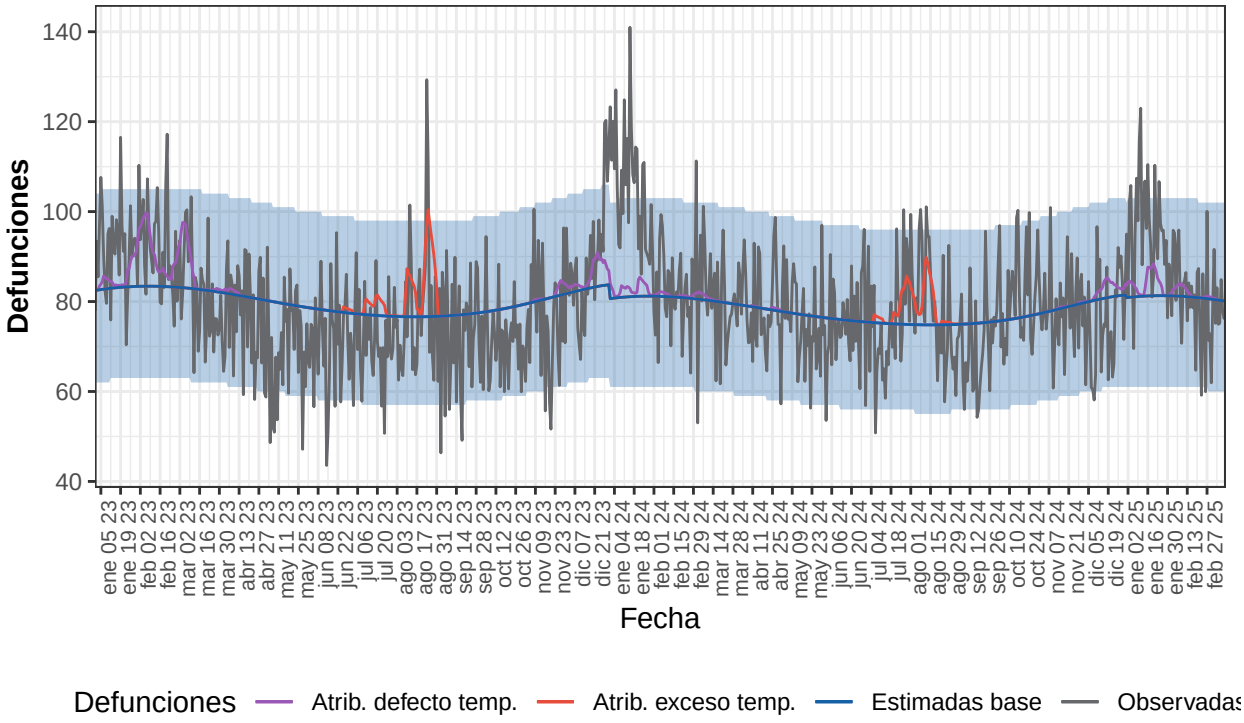

Defunciones observadas (gris) y defunciones estimadas base (azul), con el intervalo de confianza al 99% (banda azul), defunciones atribuibles a exceso de temperatura (rojo), defunciones atribuibles a defecto de temperatura (morado).

Tabla 8. Defunciones observadas, estimadas base, excesos por todas las causas y defunciones atribuibles a temperaturas. Castilla y León, 2023-2025.

Año	Observadas	Estimadas base	Exceso por todas las causas	Atribuibles a temperatura
2023	28.646	29.197	-551	813
2024	29.295	28.492	803	372
2025-enero	2.977	2.517	460	86
2025-febrero	2.274	2.268	6	28
2025-marzo	930	964	-34	2
2025-total	6.181	5.749	432	115

Castilla La Mancha

Desde el 01 de enero de 2023 MoMo ha identificado en Castilla La Mancha 754 exceso de defunciones por todas las causas y 958 defunciones atribuibles a temperatura. Los resultados se muestran a continuación.

Figura 9. Mortalidad por todas las causas observada y esperada. Castilla La Mancha, 2023−2025

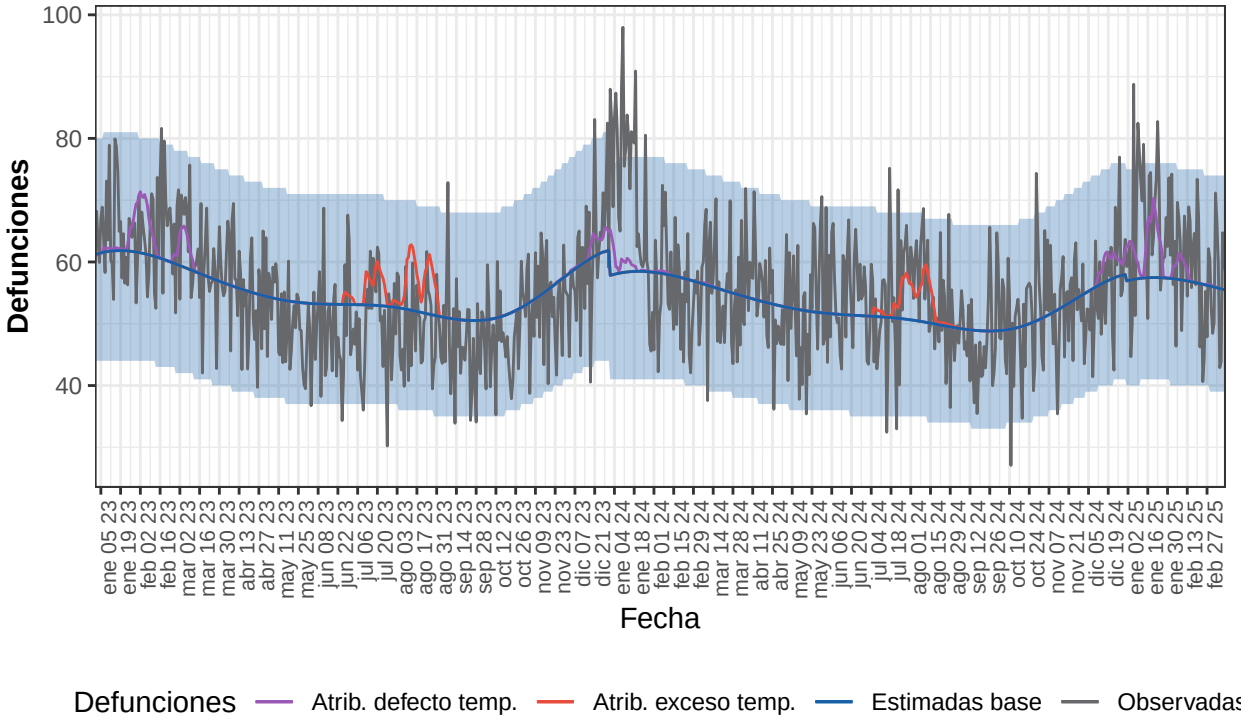

Defunciones observadas (gris) y defunciones estimadas base (azul), con el intervalo de confianza al 99% (banda azul), defunciones atribuibles a exceso de temperatura (rojo), defunciones atribuibles a defecto de temperatura (morado).

Tabla 9. Defunciones observadas, estimadas base, excesos por todas las causas y defunciones atribuibles a temperaturas. Castilla La Mancha, 2023-2025.

Año	Observadas	Estimadas base	Exceso por todas las causas	Atribuibles a temperatura
2023	19.901	20.231	-330	486
2024	20.179	19.457	723	286
2025-enero	2.057	1.778	279	152
2025-febrero	1.663	1.591	72	34
2025-marzo	679	669	10	1
2025-total	4.399	4.038	361	186

Cataluña

Desde el 01 de enero de 2023 MoMo ha identificado en Cataluña -1.714 exceso de defunciones por todas las causas y 1.292 defunciones atribuibles a temperatura. Los resultados se muestran a continuación.

Figura 10. Mortalidad por todas las causas observada y esperada. Cataluña, 2023−2025.

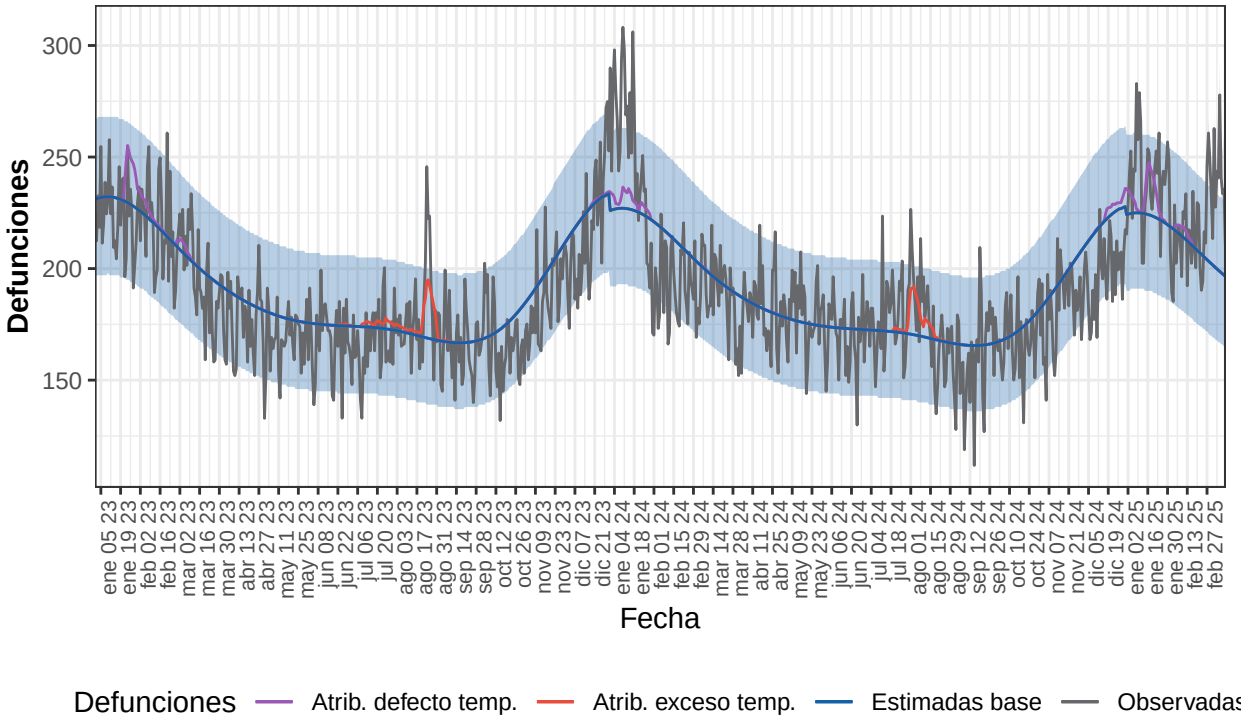

Defunciones observadas (gris) y defunciones estimadas base (azul), con el intervalo de confianza al 99% (banda azul), defunciones atribuibles a exceso de temperatura (rojo), defunciones atribuibles a defecto de temperatura (morado).

Tabla 10. Defunciones observadas, estimadas base, excesos por todas las causas y defunciones atribuibles a temperaturas. Cataluña, 2023-2025.

Año	Observadas	Estimadas base	Exceso por todas las causas	Atribuibles a temperatura
2023	67.933	69.781	-1.849	583
2024	67.974	68.937	-963	435
2025-enero	7.480	6.924	556	234
2025-febrero	5.988	5.917	70	40
2025-marzo	2.867	2.396	472	0
2025-total	16.335	15.237	1.098	274

Comunitat Valenciana

Desde el 01 de enero de 2023 MoMo ha identificado en Comunitat Valenciana -3.487 exceso de defunciones por todas las causas y 1.101 defunciones atribuibles a temperatura. Los resultados se muestran a continuación.

Figura 11. Mortalidad por todas las causas observada y esperada. Comunitat Valenciana, 2023−2

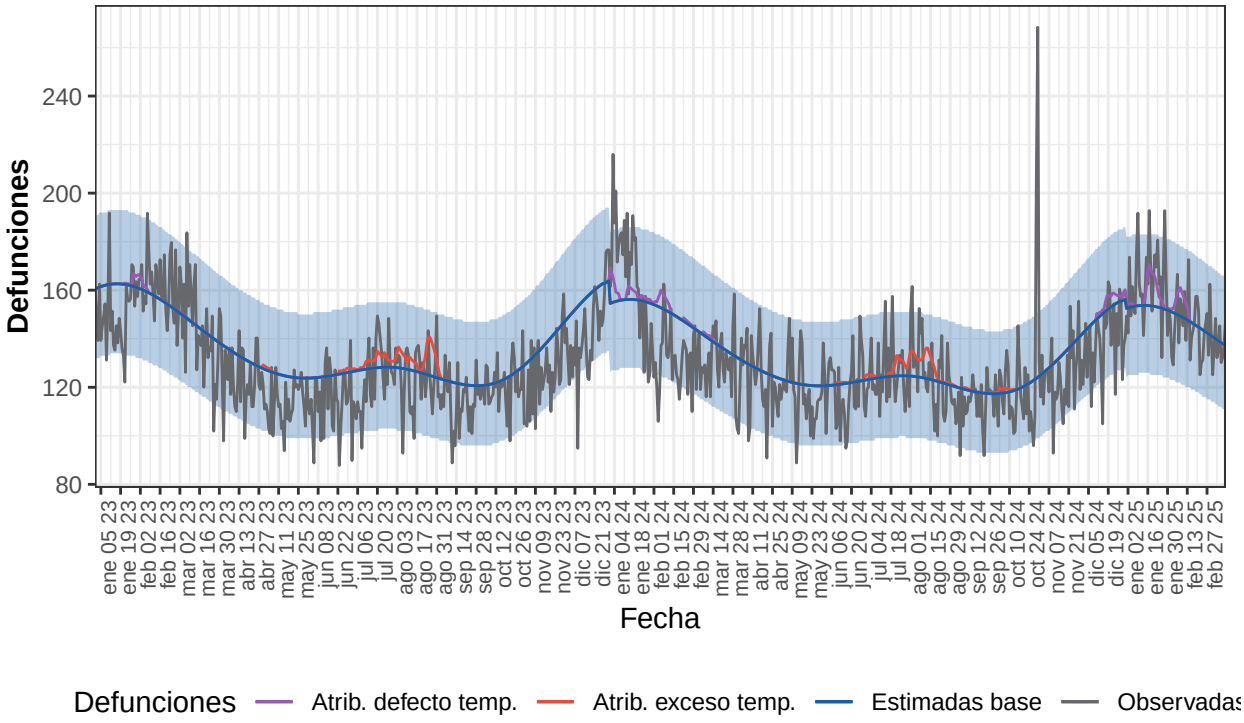

Defunciones observadas (gris) y defunciones estimadas base (azul), con el intervalo de confianza al 99% (banda azul), defunciones atribuibles a exceso de temperatura (rojo), defunciones atribuibles a defecto de temperatura (morado).

Tabla 11. Defunciones observadas, estimadas base, excesos por todas las causas y defunciones atribuibles a temperaturas. Comunitat Valenciana, 2023-2025.

Año	Observadas	Estimadas base	Exceso por todas las causas	Atribuibles a temperatura
2023	47.329	49.815	-2.487	363
2024	46.999	48.253	-1.254	516
2025-enero	5.042	4.745	297	136
2025-febrero	4.074	4.116	-41	87
2025-marzo	1.671	1.673	-1	0
2025-total	10.788	10.533	254	223

Extremadura

Desde el 01 de enero de 2023 MoMo ha identificado en Extremadura -55 exceso de defunciones por todas las causas y 478 defunciones atribuibles a temperatura. Los resultados se muestran a continuación.

Figura 12. Mortalidad por todas las causas observada y esperada. Extremadura, 2023−2025.

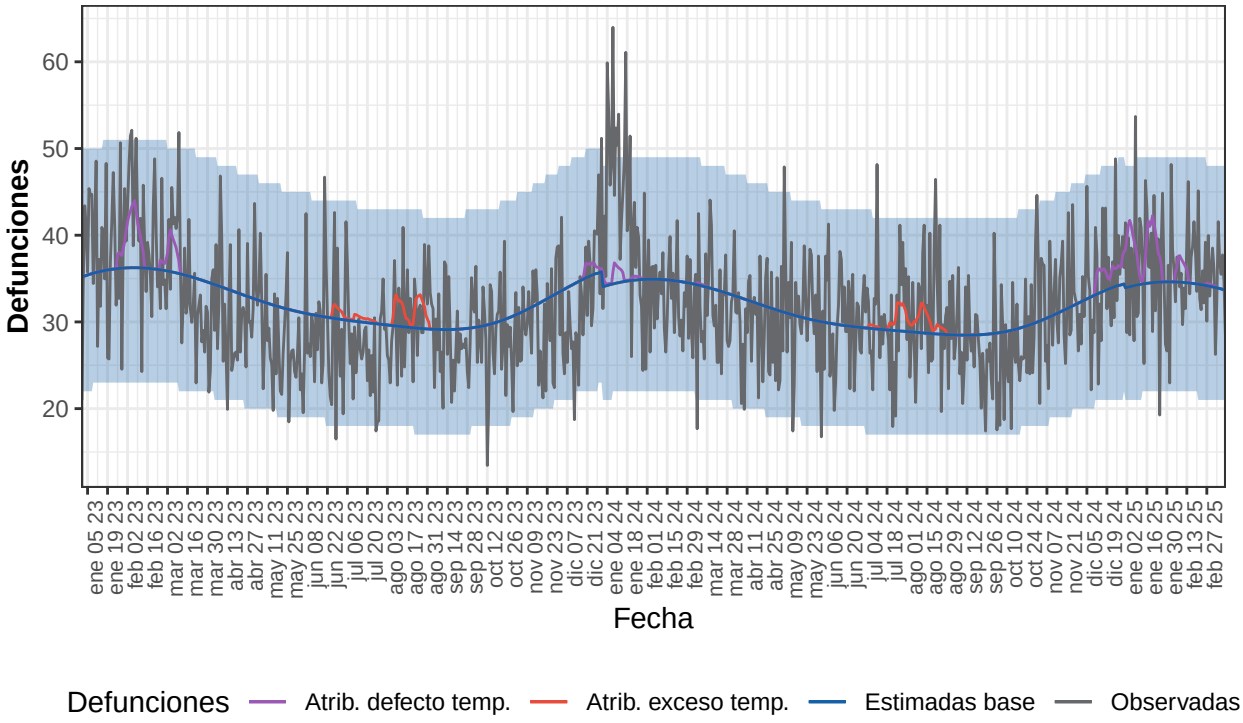

Defunciones observadas (gris) y defunciones estimadas base (azul), con el intervalo de confianza al 99% (banda azul), defunciones atribuibles a exceso de temperatura (rojo), defunciones atribuibles a defecto de temperatura (morado).

Tabla 12. Defunciones observadas, estimadas base, excesos por todas las causas y defunciones atribuibles a temperaturas. Extremadura, 2023-2025.

Año	Observadas	Estimadas base	Exceso por todas las causas	Atribuibles a temperatura
2023	11.460	11.817	-358	203
2024	11.662	11.465	197	135
2025-enero	1.113	1.066	47	119
2025-febrero	1.013	965	48	21
2025-marzo	417	407	10	1
2025-total	2.543	2.438	105	140

Galicia

Desde el 01 de enero de 2023 MoMo ha identificado en Galicia -327 exceso de defunciones por todas las causas y 2.616 defunciones atribuibles a temperatura. Los resultados se muestran a continuación.

Figura 13. Mortalidad por todas las causas observada y esperada. Galicia, 2023−2025.

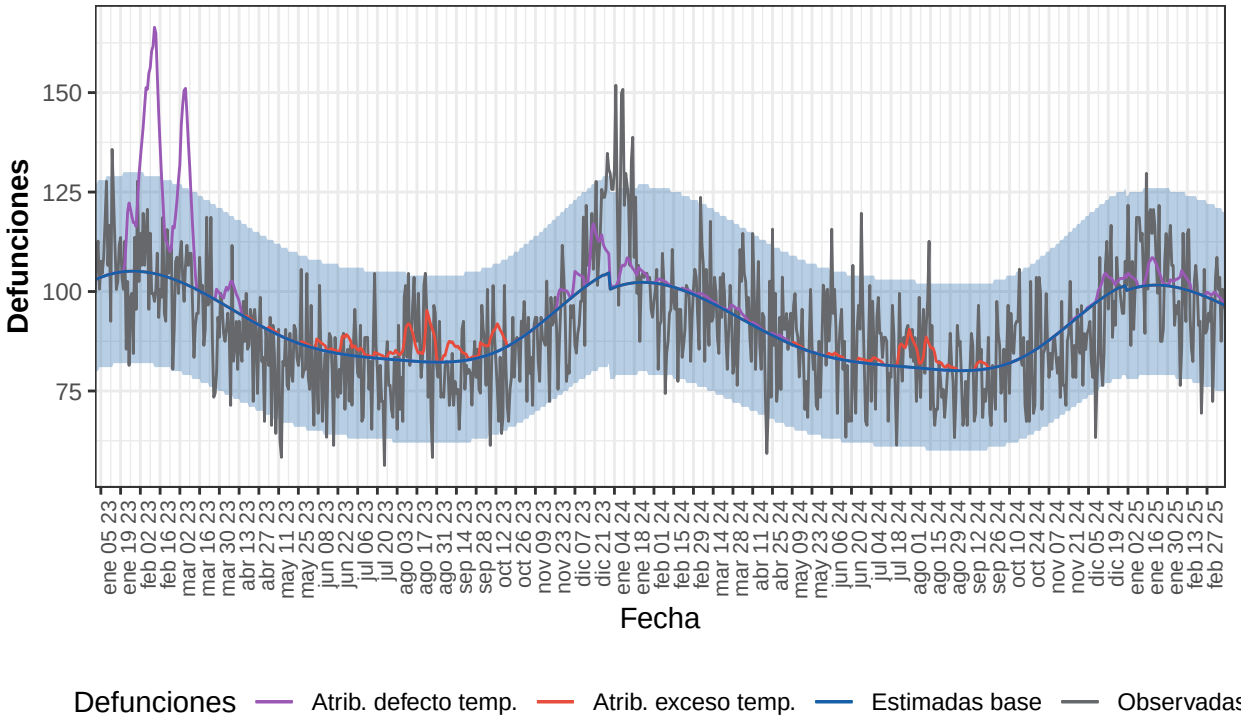

Defunciones observadas (gris) y defunciones estimadas base (azul), con el intervalo de confianza al 99% (banda azul), defunciones atribuibles a exceso de temperatura (rojo), defunciones atribuibles a defecto de temperatura (morado).

Tabla 13. Defunciones observadas, estimadas base, excesos por todas las causas y defunciones atribuibles a temperaturas. Galicia, 2023-2025.

Año	Observadas	Estimadas base	Exceso por todas las causas	Atribuibles a temperatura
2023	32.924	33.569	-645	2.056
2024	32.948	32.705	243	421
2025-enero	3.342	3.139	203	83
2025-febrero	2.696	2.802	-106	41
2025-marzo	1.147	1.168	-21	15
2025-total	7.186	7.110	76	138

Comunidad de Madrid

Desde el 01 de enero de 2023 MoMo ha identificado en Comunidad de Madrid 195 exceso de defunciones por todas las causas y 891 defunciones atribuibles a temperatura. Los resultados se muestran a continuación.

Figura 14. Mortalidad por todas las causas observada y esperada. Comunidad de Madrid, 2023−

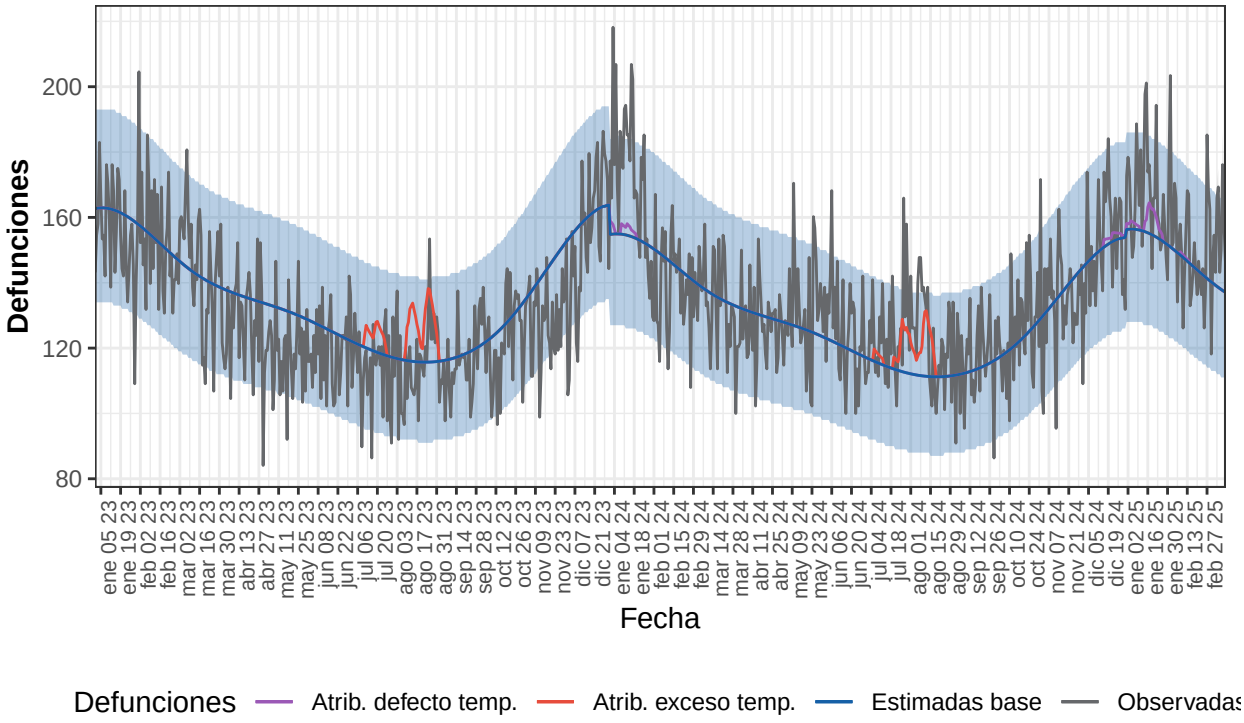

Defunciones observadas (gris) y defunciones estimadas base (azul), con el intervalo de confianza al 99% (banda azul), defunciones atribuibles a exceso de temperatura (rojo), defunciones atribuibles a defecto de temperatura (morado).

Tabla 14. Defunciones observadas, estimadas base, excesos por todas las causas y defunciones atribuibles a temperaturas. Comunidad de Madrid, 2023-2025.

Año	Observadas	Estimadas base	Exceso por todas las causas	Atribuibles a temperatura
2023	47.694	49.594	-1.900	407
2024	48.986	47.569	1.417	388
2025-enero	5.168	4.798	371	91
2025-febrero	4.226	4.088	138	5
2025-marzo	1.834	1.665	169	0
2025-total	11.228	10.551	678	96

Murcia

Desde el 01 de enero de 2023 MoMo ha identificado en Murcia -2.194 exceso de defunciones por todas las causas y 101 defunciones atribuibles a temperatura. Los resultados se muestran a continuación.

Figura 15. Mortalidad por todas las causas observada y esperada. Murcia, 2023−2025.

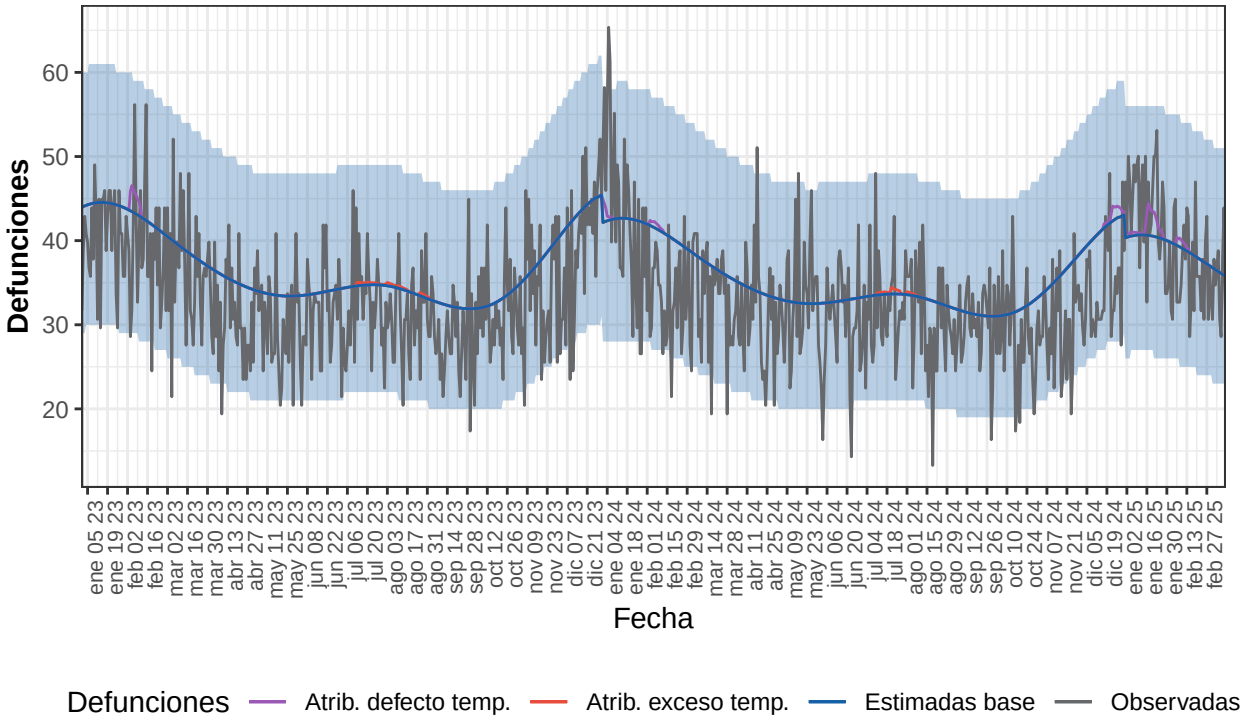

Defunciones observadas (gris) y defunciones estimadas base (azul), con el intervalo de confianza al 99% (banda azul), defunciones atribuibles a exceso de temperatura (rojo), defunciones atribuibles a defecto de temperatura (morado).

Tabla 15. Defunciones observadas, estimadas base, excesos por todas las causas y defunciones atribuibles a temperaturas. Murcia, 2023-2025.

Año	Observadas	Estimadas base	Exceso por todas las causas	Atribuibles a temperatura
2023	12.310	13.444	-1.135	28
2024	11.907	13.006	-1.099	35
2025-enero	1.360	1.254	106	31
2025-febrero	1.029	1.080	-50	7
2025-marzo	421	437	-16	0
2025-total	2.810	2.771	40	38

Navarra

Desde el 01 de enero de 2023 MoMo ha identificado en Navarra 345 exceso de defunciones por todas las causas y 153 defunciones atribuibles a temperatura. Los resultados se muestran a continuación.

Figura 16. Mortalidad por todas las causas observada y esperada. Navarra, 2023−2025.

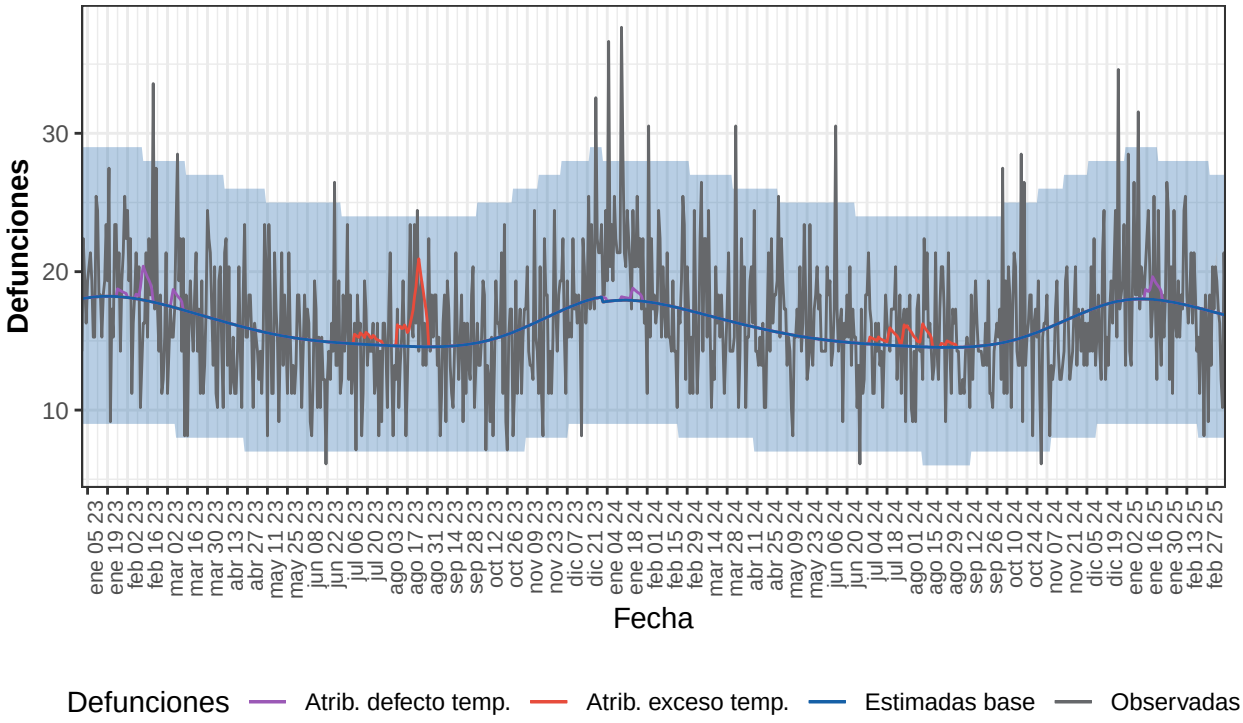

Defunciones observadas (gris) y defunciones estimadas base (azul), con el intervalo de confianza al 99% (banda azul), defunciones atribuibles a exceso de temperatura (rojo), defunciones atribuibles a defecto de temperatura (morado).

Tabla 16. Defunciones observadas, estimadas base, excesos por todas las causas y defunciones atribuibles a temperaturas. Navarra, 2023-2025.

Año	Observadas	Estimadas base	Exceso por todas las causas	Atribuibles a temperatura
2023	5.901	5.873	28	97
2024	6.115	5.836	279	44
2025-enero	611	557	53	12
2025-febrero	477	491	-14	0
2025-marzo	203	204	-2	0
2025-total	1.291	1.252	38	12

País Vasco

Desde el 01 de enero de 2023 MoMo ha identificado en País Vasco -2.517 exceso de defunciones por todas las causas y 351 defunciones atribuibles a temperatura. Los resultados se muestran a continuación.

Figura 17. Mortalidad por todas las causas observada y esperada. País Vasco, 2023−2025.

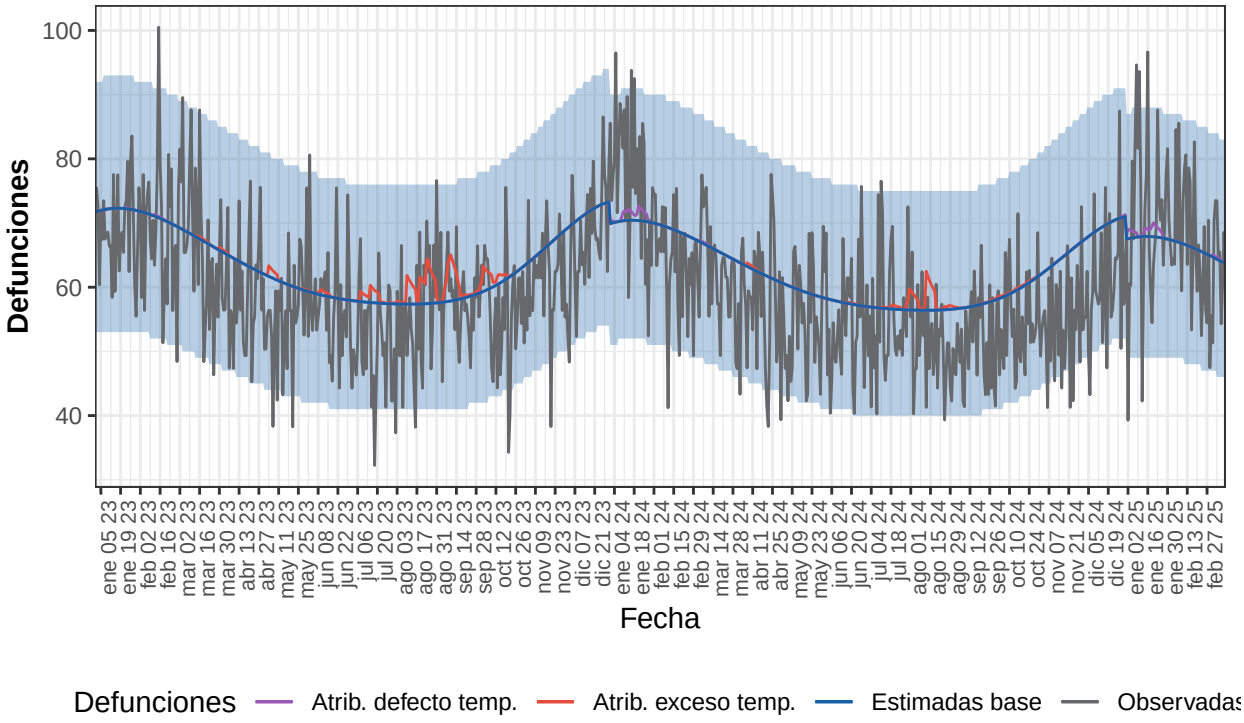

Defunciones observadas (gris) y defunciones estimadas base (azul), con el intervalo de confianza al 99% (banda azul), defunciones atribuibles a exceso de temperatura (rojo), defunciones atribuibles a defecto de temperatura (morado).

Tabla 17. Defunciones observadas, estimadas base, excesos por todas las causas y defunciones atribuibles a temperaturas. País Vasco, 2023-2025.

Año	Observadas	Estimadas base	Exceso por todas las causas	Atribuibles a temperatura
2023	22.120	23.258	-1.138	218
2024	21.324	22.817	-1.493	104
2025-enero	2.203	2.100	103	27
2025-febrero	1.893	1.857	36	0
2025-marzo	747	772	-24	2
2025-total	4.843	4.729	114	29

La Rioja

Desde el 01 de enero de 2023 MoMo ha identificado en La Rioja 249 exceso de defunciones por todas las causas y 276 defunciones atribuibles a temperatura. Los resultados se muestran a continuación.

Figura 18. Mortalidad por todas las causas observada y esperada. La Rioja, 2023−2025.

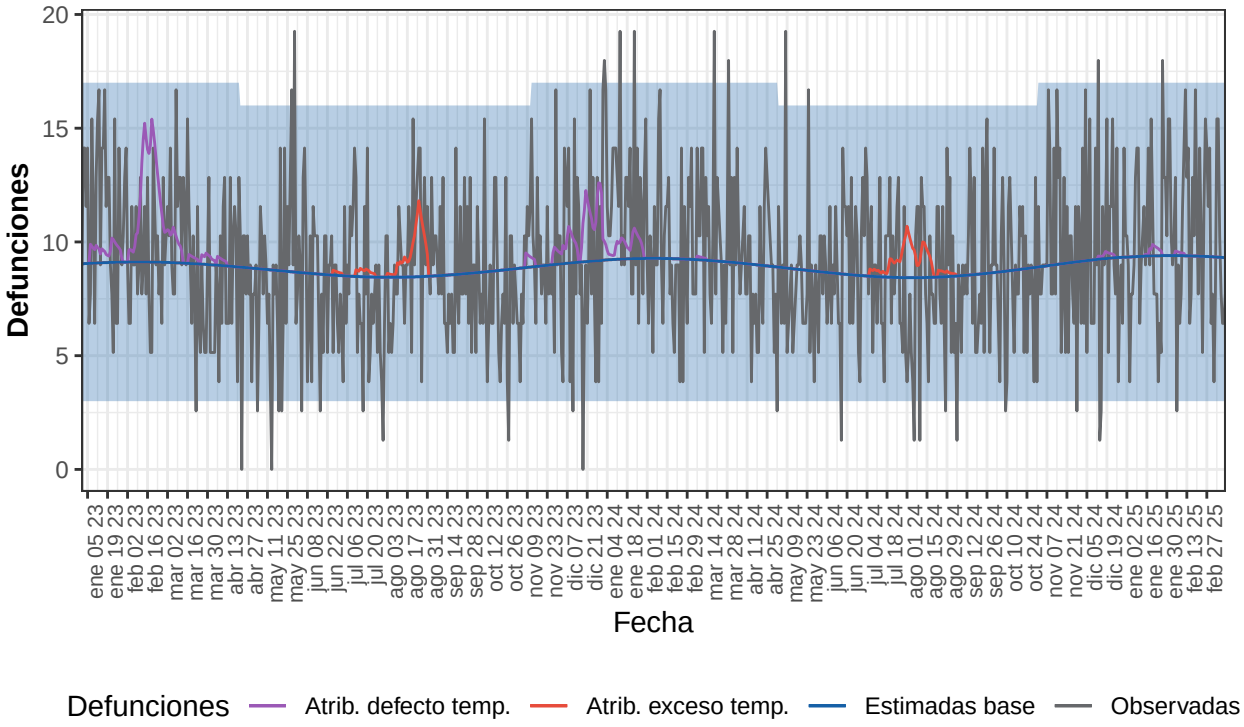

Defunciones observadas (gris) y defunciones estimadas base (azul), con el intervalo de confianza al 99% (banda azul), defunciones atribuibles a exceso de temperatura (rojo), defunciones atribuibles a defecto de temperatura (morado).

Tabla 18. Defunciones observadas, estimadas base, excesos por todas las causas y defunciones atribuibles a temperaturas. La Rioja, 2023-2025.

Año	Observadas	Estimadas base	Exceso por todas las causas	Atribuibles a temperatura
2023	3.248	3.216	31	208
2024	3.403	3.251	152	63
2025-enero	313	291	23	3
2025-febrero	308	263	45	1
2025-marzo	109	112	-3	0
2025-total	731	665	65	4

Ceuta

Desde el 01 de enero de 2023 MoMo ha identificado en Ceuta -156 exceso de defunciones por todas las causas y 10 defunciones atribuibles a temperatura. Los resultados se muestran a continuación.

Figura 19. Mortalidad por todas las causas observada y esperada. Ceuta, 2023−2025.

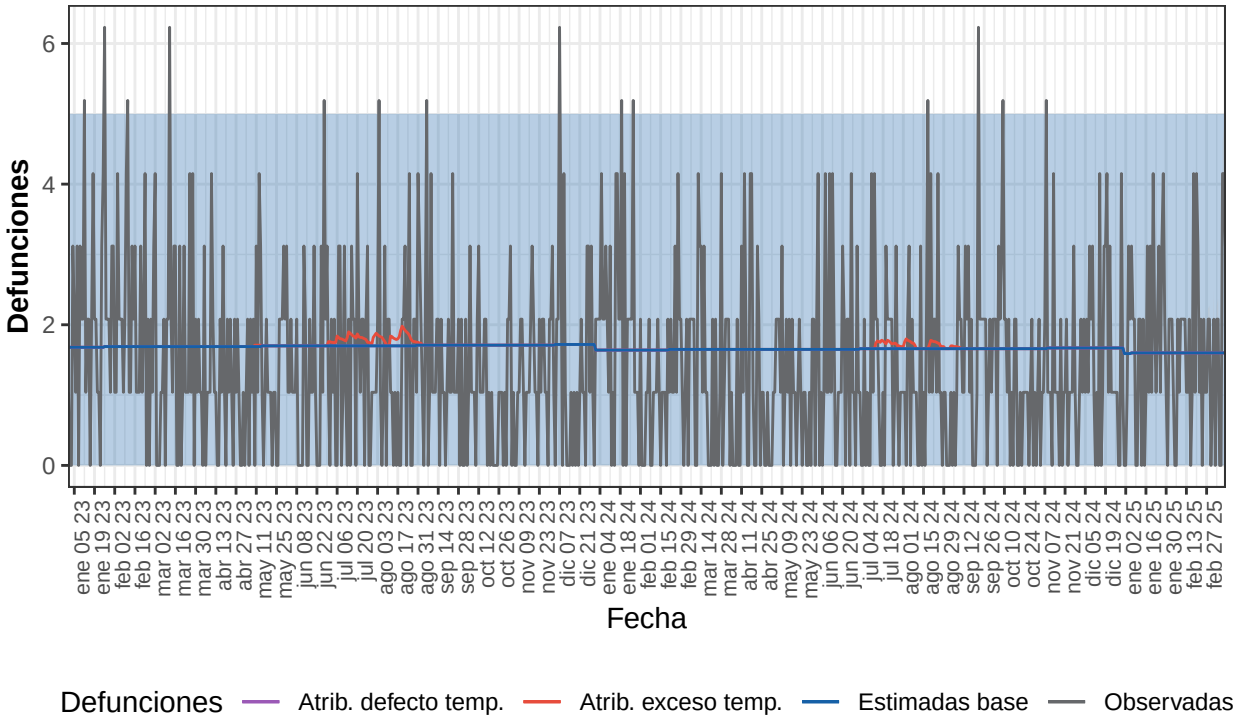

Defunciones observadas (gris) y defunciones estimadas base (azul), con el intervalo de confianza al 99% (banda azul), defunciones atribuibles a exceso de temperatura (rojo), defunciones atribuibles a defecto de temperatura (morado).

Tabla 19. Defunciones observadas, estimadas base, excesos por todas las causas y defunciones atribuibles a temperaturas. Ceuta, 2023-2025.

Año	Observadas	Estimadas base	Exceso por todas las causas	Atribuibles a temperatura
2023	547	620	-74	7
2024	518	606	-88	3
2025-enero	53	50	3	0
2025-febrero	46	45	1	0
2025-marzo	21	19	2	0
2025-total	120	114	6	0

Melilla

Desde el 01 de enero de 2023 MoMo ha identificado en Melilla -109 exceso de defunciones por todas las causas y 6 defunciones atribuibles a temperatura. Los resultados se muestran a continuación.

Figura 20. Mortalidad por todas las causas observada y esperada. Melilla, 2023−2025.

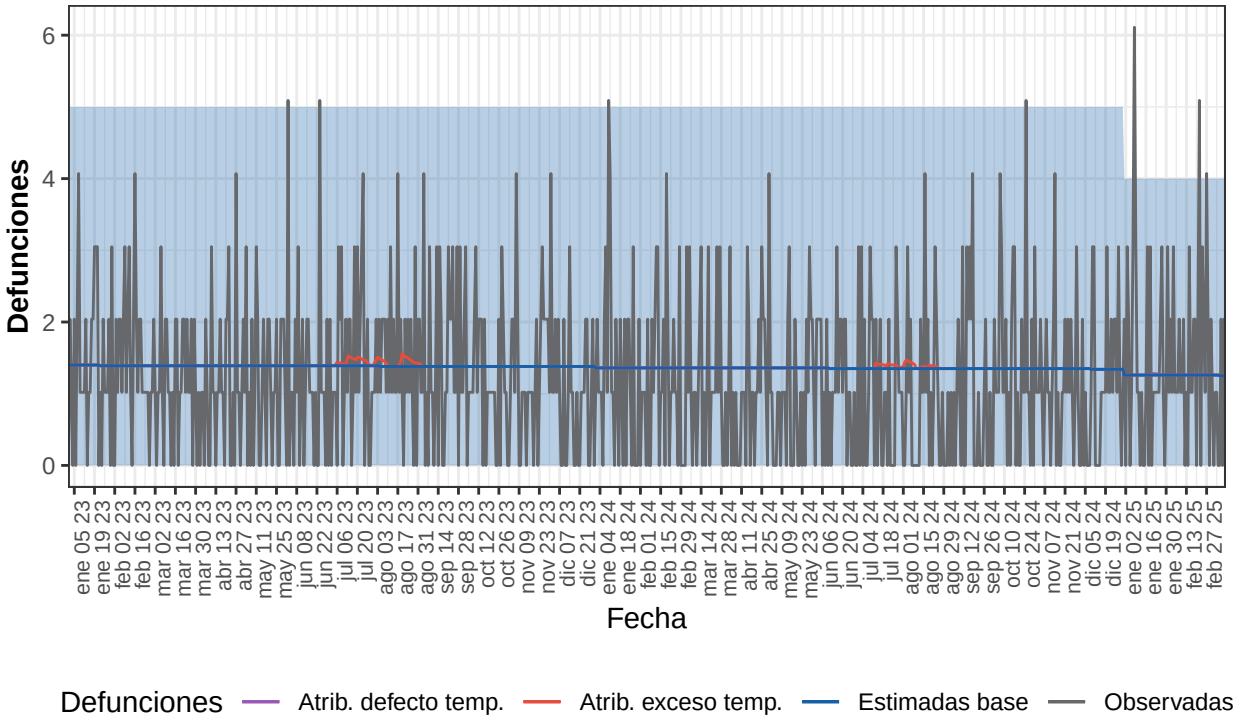

Defunciones observadas (gris) y defunciones estimadas base (azul), con el intervalo de confianza al 99% (banda azul), defunciones atribuibles a exceso de temperatura (rojo), defunciones atribuibles a defecto de temperatura (morado).

Tabla 20. Defunciones observadas, estimadas base, excesos por todas las causas y defunciones atribuibles a temperaturas. Melilla, 2023-2025.

Año	Observadas	Estimadas base	Exceso por todas las causas	Atribuibles a temperatura
2023	472	506	-34	4
2024	408	495	-88	2
2025-enero	46	39	7	0
2025-febrero	46	35	11	0
2025-marzo	11	15	-4	0
2025-total	103	89	13	0