MoMo. Monitorización de la mortalidad diaria por todas las causas y atribuible a temperatura

Situación a 05 de febrero de 2025

El sistema de monitorización de la mortalidad diaria por todas las causas (MoMo) fue desarrollado en 2004, en el marco del «Plan de acciones preventivas contra los efectos de las temperaturas excesivas», coordinado por el Ministerio de Sanidad, para reducir el impacto sobre la salud de la población como consecuencia del exceso de temperatura. El objetivo de MoMo es identificar las desviaciones de mortalidad diaria observada con respecto a la esperada según las series históricas de mortalidad, y permite estimar de forma indirecta el impacto de cualquier evento de importancia en Salud Pública.

En este informe se muestran los principales resultados de MoMo desde el 01 de enero de 2023.

Los resultados más detallados, a niveles de desagregación más bajos, y la metodología empleada, pueden consultarse aquí.

Resultados a nivel nacional

Desde el 01 de enero de 2023 MoMo ha identificado a nivel nacional -15.773 exceso de defunciones por todas las causas y 12.680 defunciones atribuibles a temperatura. Los resultados se muestran a continuación.

Figura 1. Mortalidad por todas las causas observada y esperada. España, 2023−2025.

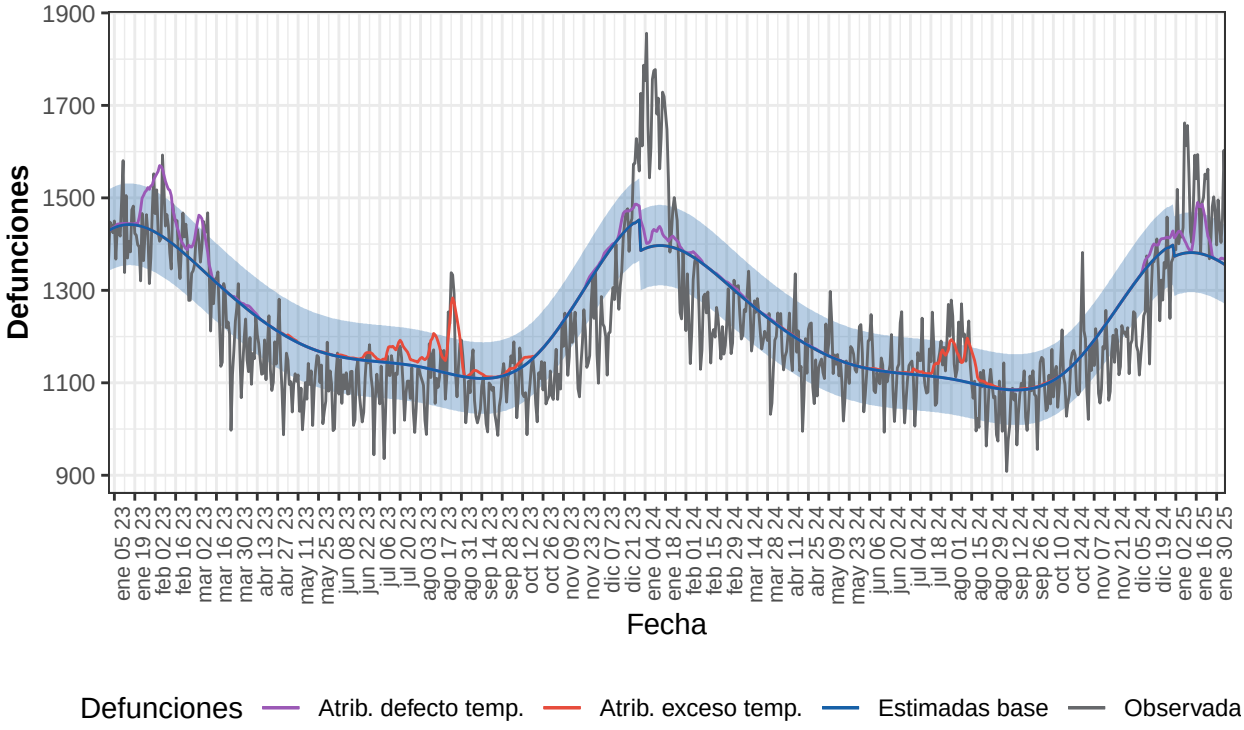

Defunciones observadas (gris) y defunciones estimadas base (azul), con el intervalo de confianza al 99% (banda azul), defunciones atribuibles a exceso de temperatura (rojo), defunciones atribuibles a defecto de temperatura (morado).

Tabla 1. Defunciones observadas, estimadas base, excesos por todas las causas y defunciones atribuibles a temperaturas. España, 2023-2025.

Año	Observadas	Estimadas base	Exceso por todas las causas	Atribuibles a temperatura
2023	437.671	453.562	-15.891	7.780
2024	438.135	442.054	-3.919	3.521
2025-enero	46.122	42.676	3.446	1.332
2025-febrero	7.386	6.794	592	47
2025-total	53.507	49.470	4.038	1.379

Resultados por CCAA

Andalucía

Desde el 01 de enero de 2023 MoMo ha identificado en Andalucía -7.470 exceso de defunciones por todas las causas y 2.124 defunciones atribuibles a temperatura. Los resultados se muestran a continuación.

Figura 2. Mortalidad por todas las causas observada y esperada. Andalucía, 2023−2025.

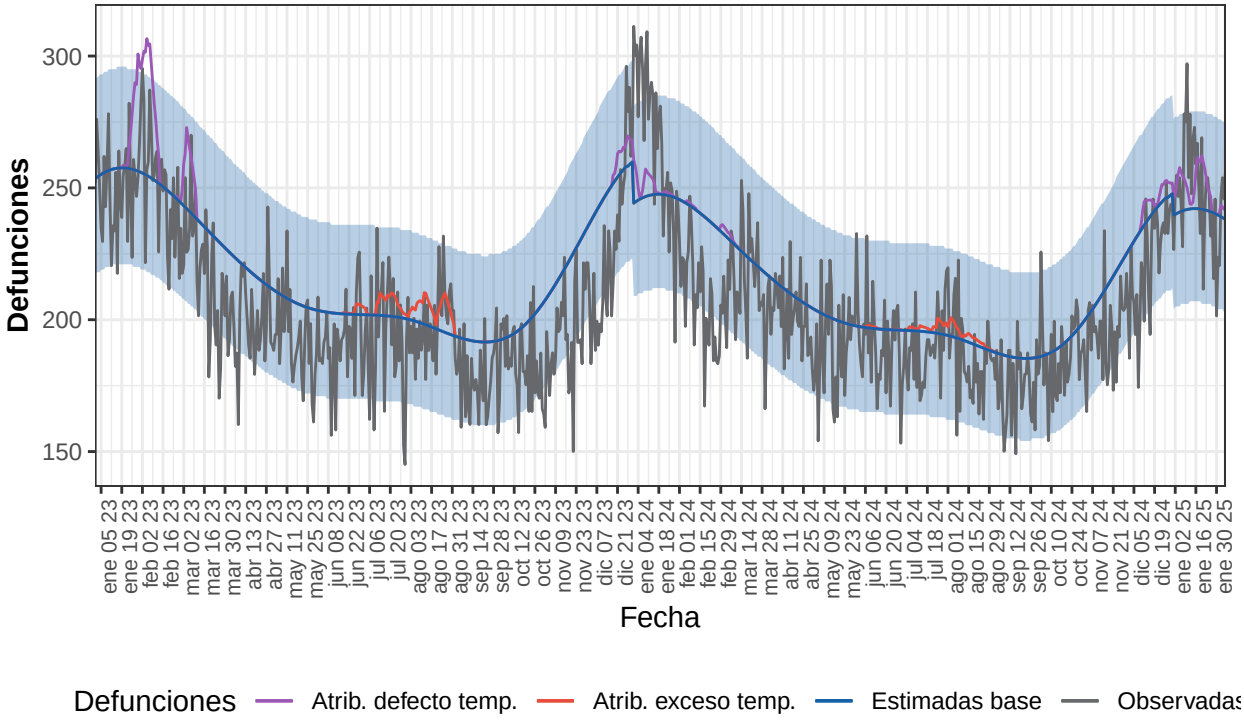

Defunciones observadas (gris) y defunciones estimadas base (azul), con el intervalo de confianza al 99% (banda azul), defunciones atribuibles a exceso de temperatura (rojo), defunciones atribuibles a defecto de temperatura (morado).

Tabla 2. Defunciones observadas, estimadas base, excesos por todas las causas y defunciones atribuibles a temperaturas. Andalucía, 2023-2025.

Año	Observadas	Estimadas base	Exceso por todas las causas	Atribuibles a temperatura
2023	75.274	79.888	-4.614	1.410
2024	74.097	77.218	-3.121	407
2025-enero	7.715	7.479	236	290

Año	Observadas	Estimadas base	Exceso por todas las causas	Atribuibles a temperatura
2025-febrero	1.223	1.194	29	17
2025-total	8.938	8.672	265	307

Aragón

Desde el 01 de enero de 2023 MoMo ha identificado en Aragón 773 exceso de defunciones por todas las causas y 443 defunciones atribuibles a temperatura. Los resultados se muestran a continuación.

Figura 3. Mortalidad por todas las causas observada y esperada. Aragón, 2023−2025.

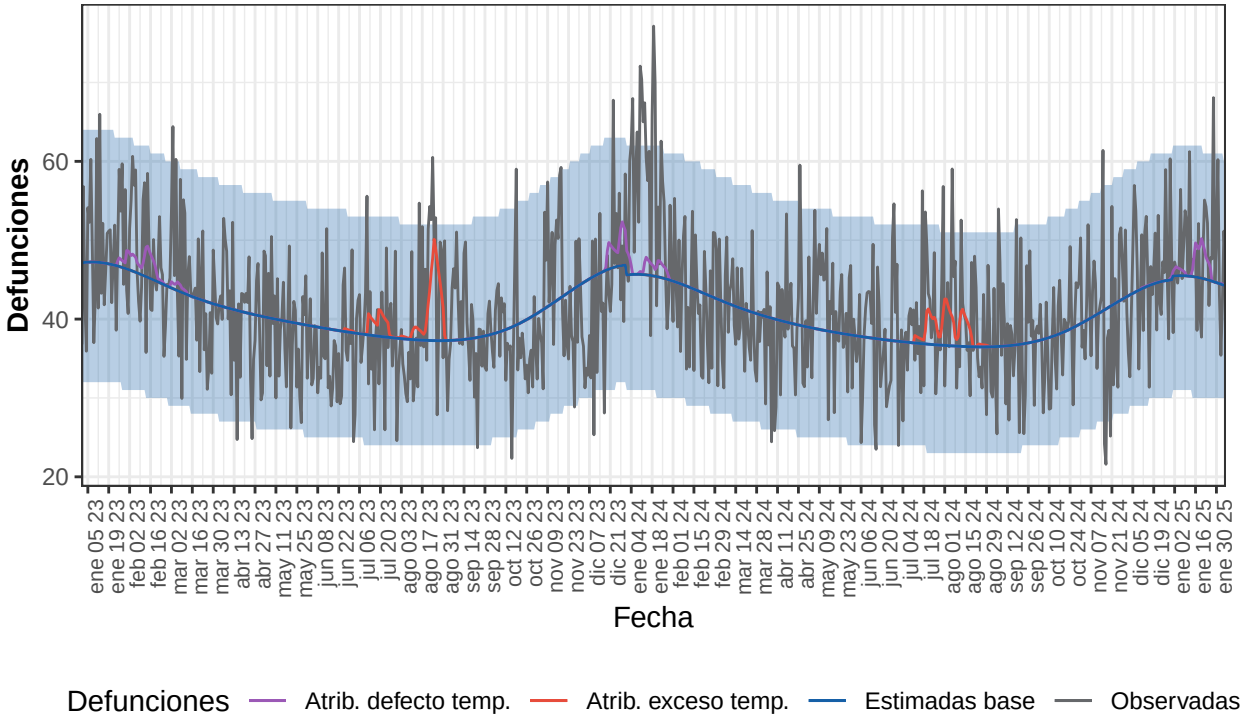

Defunciones observadas (gris) y defunciones estimadas base (azul), con el intervalo de confianza al 99% (banda azul), defunciones atribuibles a exceso de temperatura (rojo), defunciones atribuibles a defecto de temperatura (morado).

Tabla 3. Defunciones observadas, estimadas base, excesos por todas las causas y defunciones atribuibles a temperaturas. Aragón, 2023-2025.

Año	Observadas	Estimadas base	Exceso por todas las causas	Atribuibles a temperatura
2023	15.116	15.045	70	247
2024	15.230	14.636	593	147
2025-enero	1.515	1.402	113	49
2025-febrero	219	222	-3	0
2025-total	1.734	1.624	110	49

Asturias

Desde el 01 de enero de 2023 MoMo ha identificado en Asturias -155 exceso de defunciones por todas las causas y 318 defunciones atribuibles a temperatura. Los resultados se muestran a continuación.

Figura 4. Mortalidad por todas las causas observada y esperada. Asturias, 2023−2025.

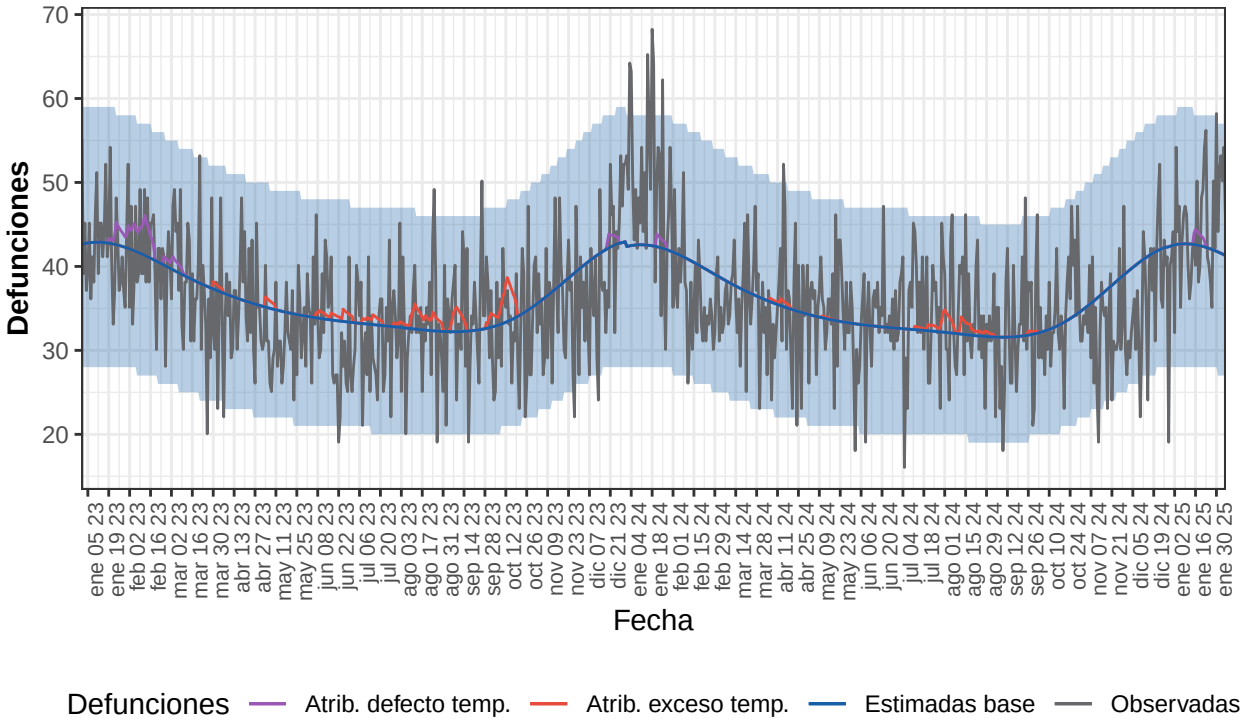

Defunciones observadas (gris) y defunciones estimadas base (azul), con el intervalo de confianza al 99% (banda azul), defunciones atribuibles a exceso de temperatura (rojo), defunciones atribuibles a defecto de temperatura (morado).

Tabla 4. Defunciones observadas, estimadas base, excesos por todas las causas y defunciones atribuibles a temperaturas. Asturias, 2023-2025.

Año	Observadas	Estimadas base	Exceso por todas las causas	Atribuibles a temperatura
2023	13.016	13.302	-286	245
2024	13.123	13.089	34	62
2025-enero	1.365	1.315	50	10
2025-febrero	255	207	48	0
2025-total	1.620	1.522	97	10

Baleares

Desde el 01 de enero de 2023 MoMo ha identificado en Baleares 127 exceso de defunciones por todas las causas y 10 defunciones atribuibles a temperatura. Los resultados se muestran a continuación.

Figura 5. Mortalidad por todas las causas observada y esperada. Baleares, 2023−2025.

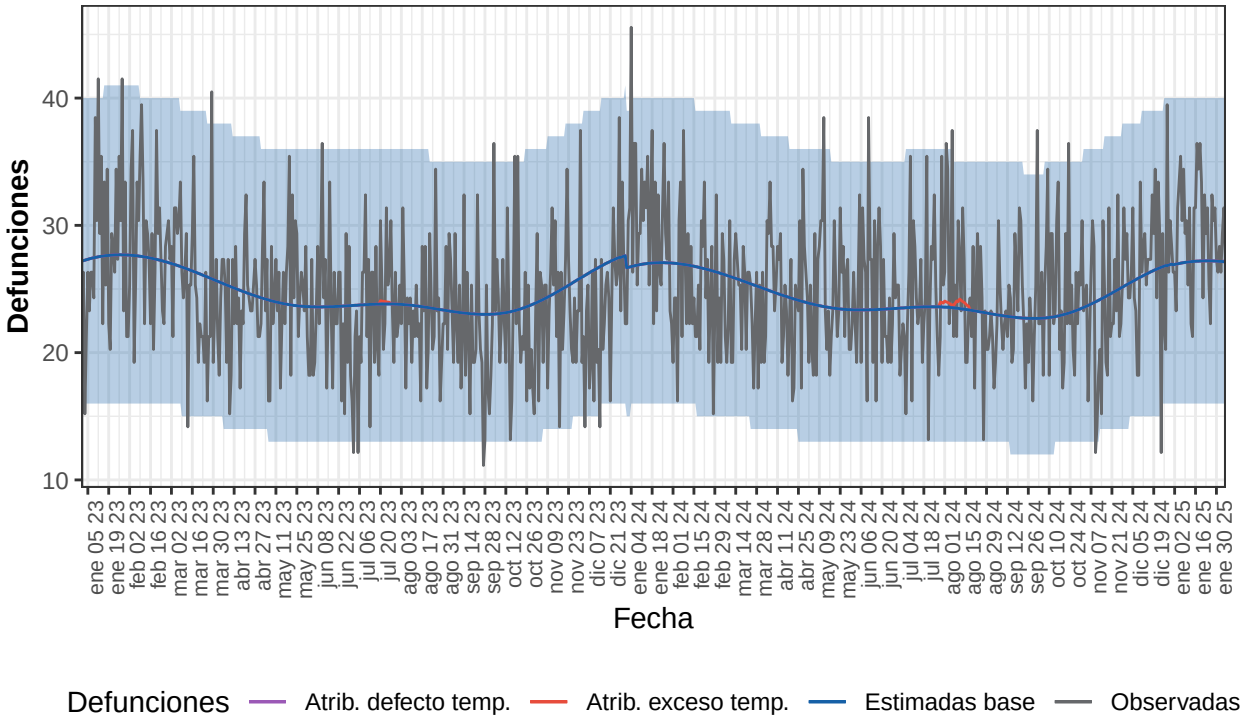

Defunciones observadas (gris) y defunciones estimadas base (azul), con el intervalo de confianza al 99% (banda azul), defunciones atribuibles a exceso de temperatura (rojo), defunciones atribuibles a defecto de temperatura (morado).

Tabla 5. Defunciones observadas, estimadas base, excesos por todas las causas y defunciones atribuibles a temperaturas. Baleares, 2023-2025.

Año	Observadas	Estimadas base	Exceso por todas las causas	Atribuibles a temperatura
2023	8.917	9.100	-183	1
2024	9.198	8.971	227	8
2025-enero	917	841	76	0
2025-febrero	143	136	7	0
2025-total	1.060	977	83	0

Canarias

Desde el 01 de enero de 2023 MoMo ha identificado en Canarias -632 exceso de defunciones por todas las causas y 168 defunciones atribuibles a temperatura. Los resultados se muestran a continuación.

Figura 6. Mortalidad por todas las causas observada y esperada. Canarias, 2023−2025.

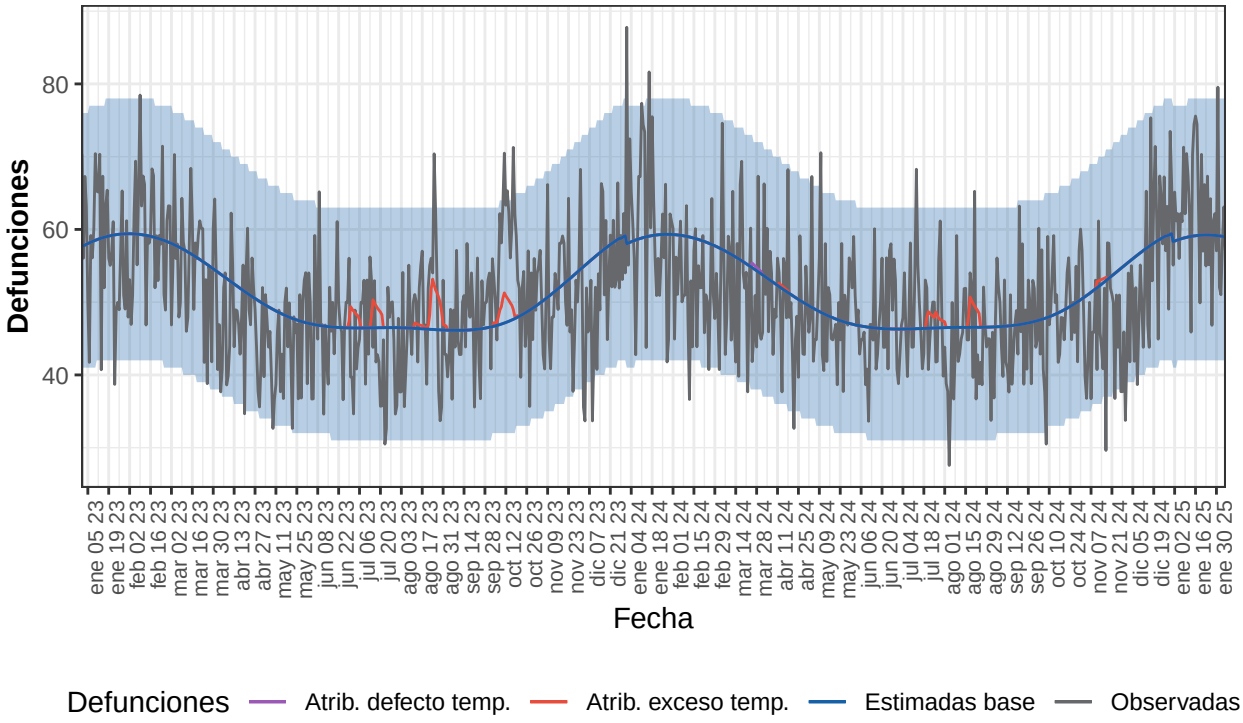

Defunciones observadas (gris) y defunciones estimadas base (azul), con el intervalo de confianza al 99% (banda azul), defunciones atribuibles a exceso de temperatura (rojo), defunciones atribuibles a defecto de temperatura (morado).

Tabla 6. Defunciones observadas, estimadas base, excesos por todas las causas y defunciones atribuibles a temperaturas. Canarias, 2023-2025.

Año	Observadas	Estimadas base	Exceso por todas las causas	Atribuibles a temperatura
2023	18.500	18.754	-254	115
2024	18.374	18.861	-487	52
2025-enero	1.952	1.829	123	0
2025-febrero	281	295	-14	0
2025-total	2.233	2.124	109	0

Cantabria

Desde el 01 de enero de 2023 MoMo ha identificado en Cantabria -84 exceso de defunciones por todas las causas y 334 defunciones atribuibles a temperatura. Los resultados se muestran a continuación.

Figura 7. Mortalidad por todas las causas observada y esperada. Cantabria, 2023−2025.

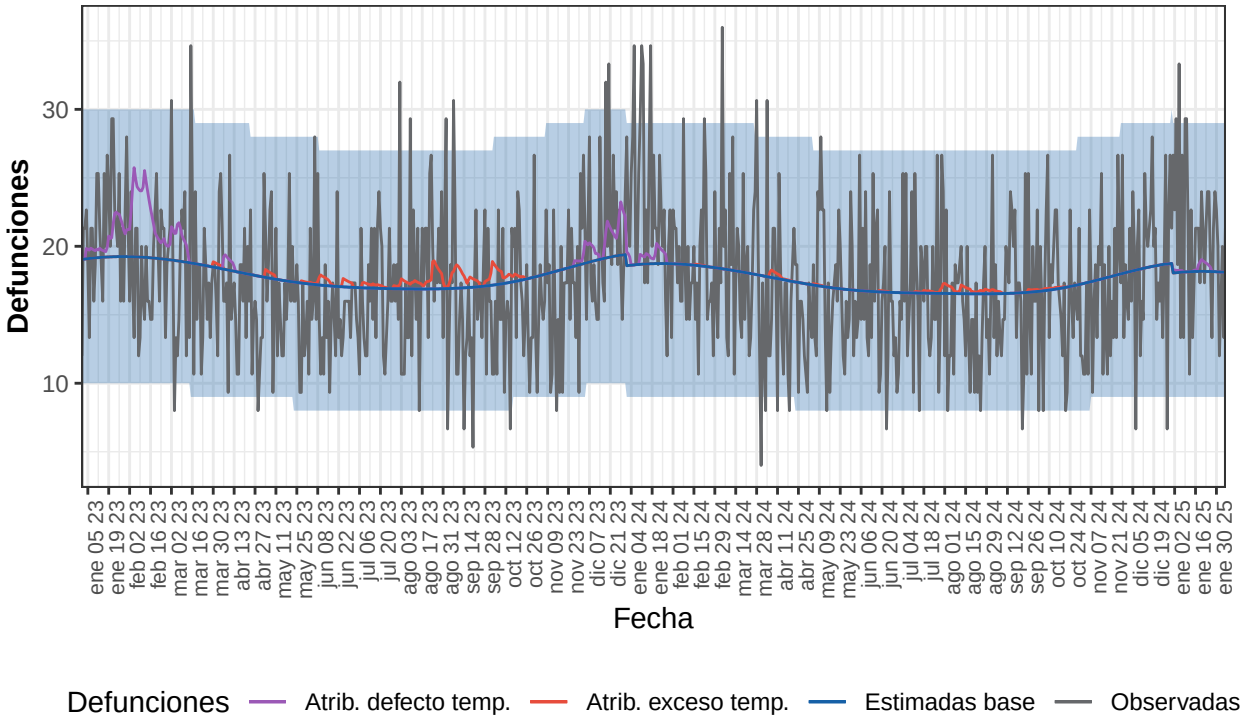

Defunciones observadas (gris) y defunciones estimadas base (azul), con el intervalo de confianza al 99% (banda azul), defunciones atribuibles a exceso de temperatura (rojo), defunciones atribuibles a defecto de temperatura (morado).

Tabla 7. Defunciones observadas, estimadas base, excesos por todas las causas y defunciones atribuibles a temperaturas. Cantabria, 2023-2025.

Año	Observadas	Estimadas base	Exceso por todas las causas	Atribuibles a temperatura
2023	6.367	6.548	-182	288
2024	6.395	6.388	7	40
2025-enero	661	562	99	7
2025-febrero	83	91	-8	0
2025-total	744	653	91	7

Castilla y León

Desde el 01 de enero de 2023 MoMo ha identificado en Castilla y León 728 exceso de defunciones por todas las causas y 1.275 defunciones atribuibles a temperatura. Los resultados se muestran a continuación.

Figura 8. Mortalidad por todas las causas observada y esperada. Castilla y León, 2023−2025.

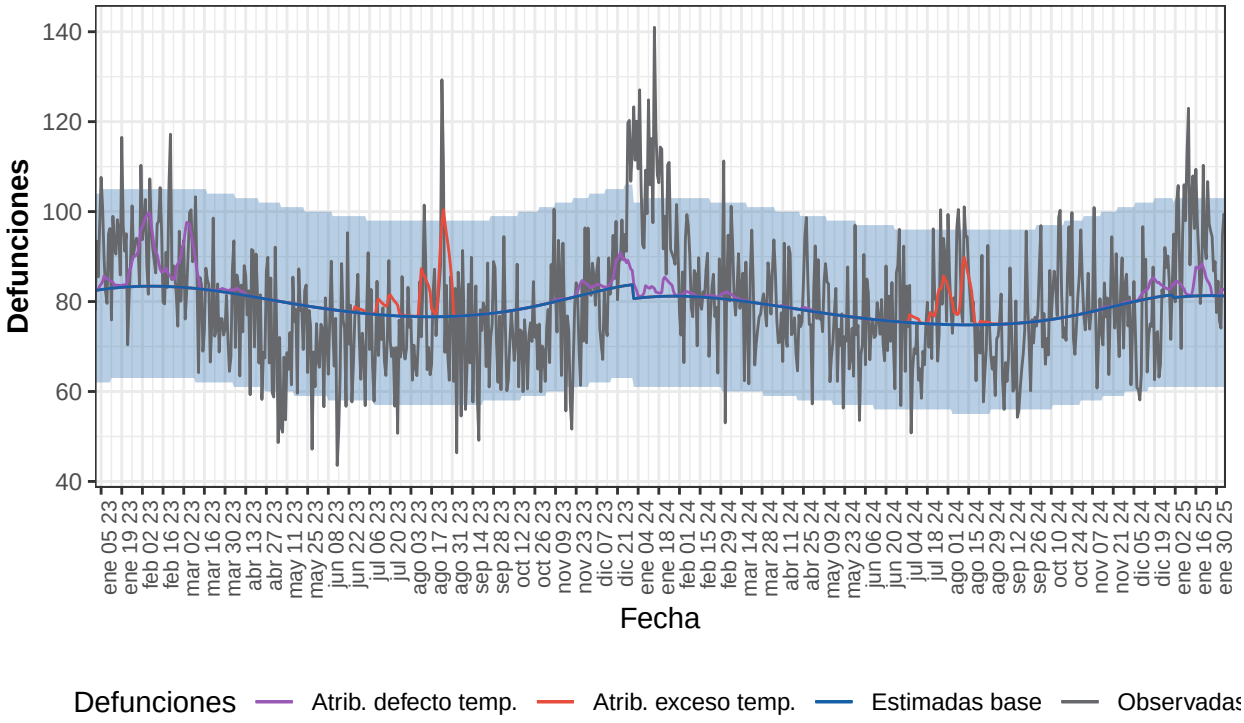

Defunciones observadas (gris) y defunciones estimadas base (azul), con el intervalo de confianza al 99% (banda azul), defunciones atribuibles a exceso de temperatura (rojo), defunciones atribuibles a defecto de temperatura (morado).

Tabla 8. Defunciones observadas, estimadas base, excesos por todas las causas y defunciones atribuibles a temperaturas. Castilla y León, 2023-2025.

Año	Observadas	Estimadas base	Exceso por todas las causas	Atribuibles a temperatura
2023	28.646	29.197	-551	813
2024	29.295	28.492	803	372
2025-enero	2.957	2.517	441	86
2025-febrero	442	406	36	5
2025-total	3.400	2.923	477	91

Castilla La Mancha

Desde el 01 de enero de 2023 MoMo ha identificado en Castilla La Mancha 697 exceso de defunciones por todas las causas y 931 defunciones atribuibles a temperatura. Los resultados se muestran a continuación.

Figura 9. Mortalidad por todas las causas observada y esperada. Castilla La Mancha, 2023−2025

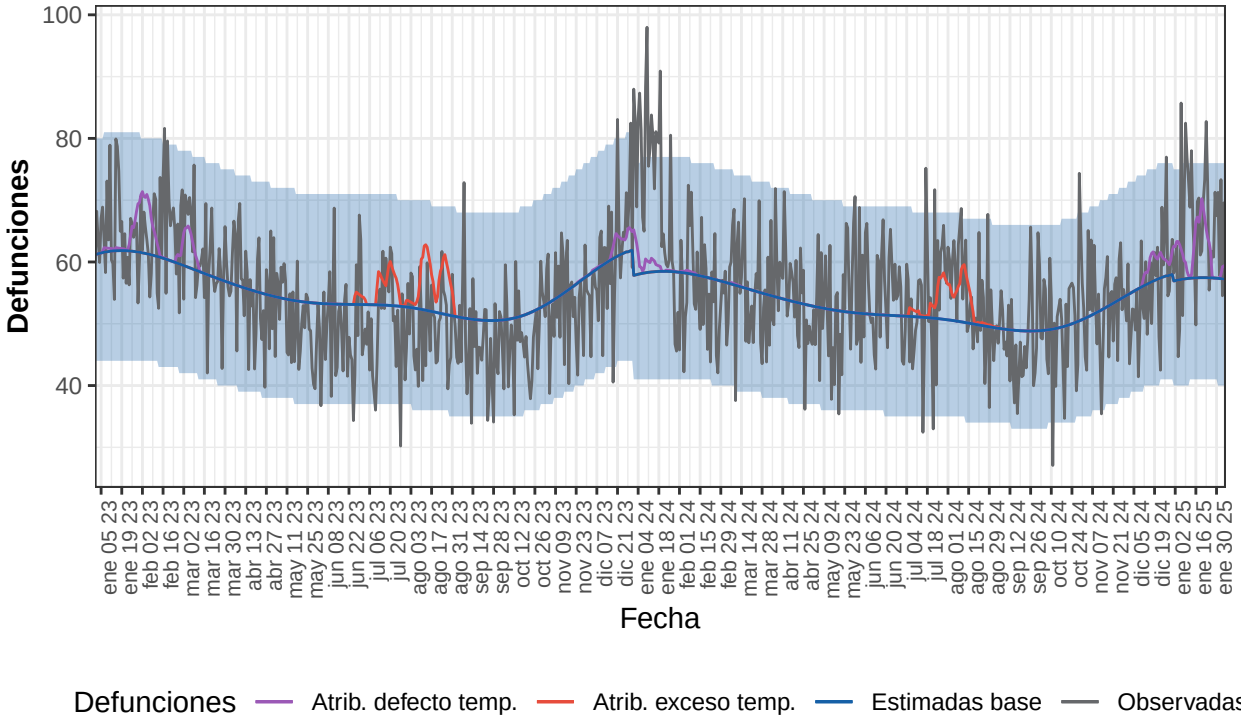

Defunciones observadas (gris) y defunciones estimadas base (azul), con el intervalo de confianza al 99% (banda azul), defunciones atribuibles a exceso de temperatura (rojo), defunciones atribuibles a defecto de temperatura (morado).

Tabla 9. Defunciones observadas, estimadas base, excesos por todas las causas y defunciones atribuibles a temperaturas. Castilla La Mancha, 2023-2025.

Año	Observadas	Estimadas base	Exceso por todas las causas	Atribuibles a temperatura
2023	19.901	20.231	-330	486
2024	20.179	19.457	723	286
2025-enero	2.045	1.777	268	152
2025-febrero	323	286	37	7
2025-total	2.368	2.063	305	159

Cataluña

Desde el 01 de enero de 2023 MoMo ha identificado en Cataluña -1.900 exceso de defunciones por todas las causas y 1.252 defunciones atribuibles a temperatura. Los resultados se muestran a continuación.

Figura 10. Mortalidad por todas las causas observada y esperada. Cataluña, 2023−2025.

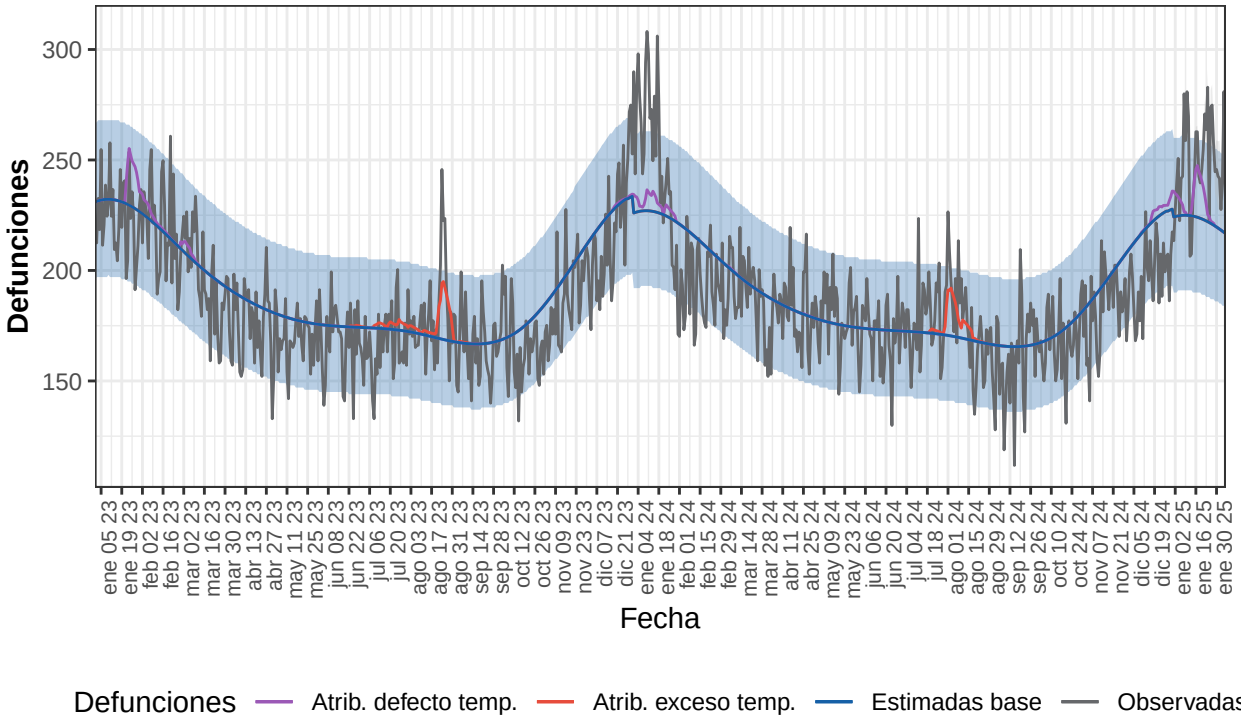

Defunciones observadas (gris) y defunciones estimadas base (azul), con el intervalo de confianza al 99% (banda azul), defunciones atribuibles a exceso de temperatura (rojo), defunciones atribuibles a defecto de temperatura (morado).

Tabla 10. Defunciones observadas, estimadas base, excesos por todas las causas y defunciones atribuibles a temperaturas. Cataluña, 2023-2025.

Año	Observadas	Estimadas base	Exceso por todas las causas	Atribuibles a temperatura
2023	67.933	69.781	-1.849	583
2024	67.974	68.937	-963	435
2025-enero	7.702	6.924	778	234
2025-febrero	1.222	1.089	134	0
2025-total	8.925	8.013	912	234

Comunitat Valenciana

Desde el 01 de enero de 2023 MoMo ha identificado en Comunitat Valenciana -3.452 exceso de defunciones por todas las causas y 1.022 defunciones atribuibles a temperatura. Los resultados se muestran a continuación.

Figura 11. Mortalidad por todas las causas observada y esperada. Comunitat Valenciana, 2023−2

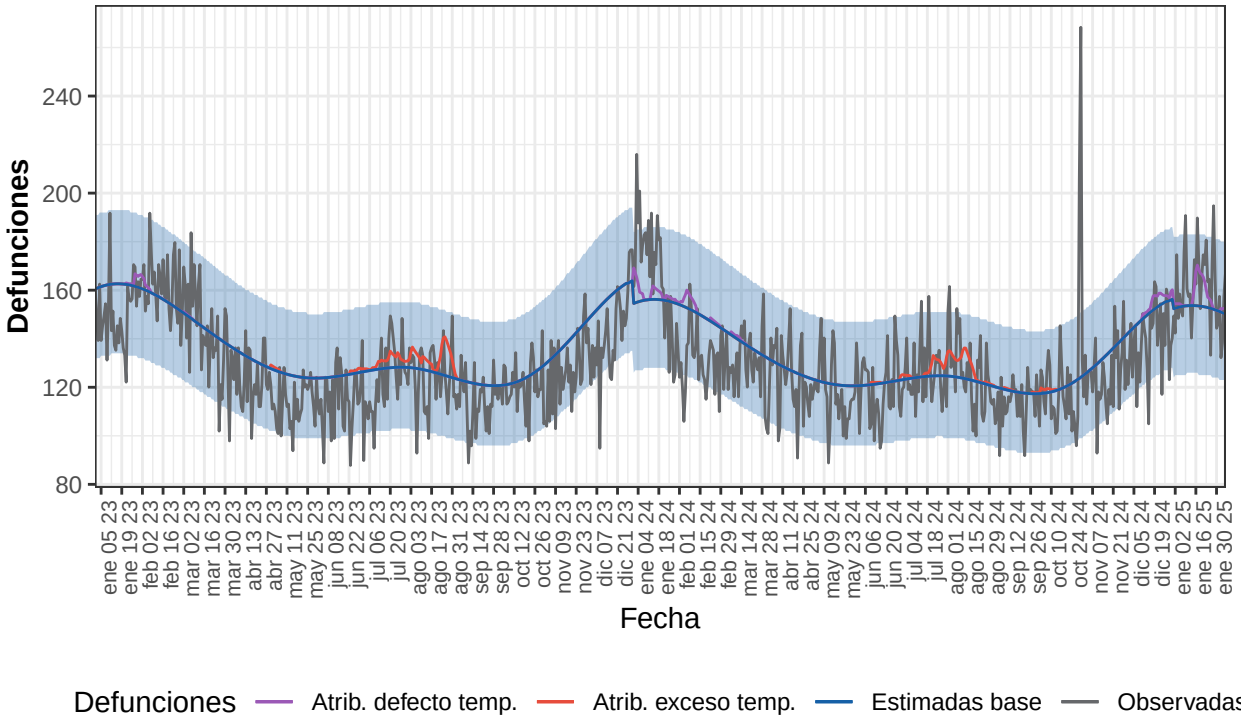

Defunciones observadas (gris) y defunciones estimadas base (azul), con el intervalo de confianza al 99% (banda azul), defunciones atribuibles a exceso de temperatura (rojo), defunciones atribuibles a defecto de temperatura (morado).

Tabla 11. Defunciones observadas, estimadas base, excesos por todas las causas y defunciones atribuibles a temperaturas. Comunitat Valenciana, 2023-2025.

Año	Observadas	Estimadas base	Exceso por todas las causas	Atribuibles a temperatura
2023	47.329	49.815	-2.487	363
2024	46.999	48.253	-1.254	516
2025-enero	5.034	4.743	291	136
2025-febrero	752	754	-2	7
2025-total	5.786	5.497	289	143

Extremadura

Desde el 01 de enero de 2023 MoMo ha identificado en Extremadura -92 exceso de defunciones por todas las causas y 457 defunciones atribuibles a temperatura. Los resultados se muestran a continuación.

Figura 12. Mortalidad por todas las causas observada y esperada. Extremadura, 2023−2025.

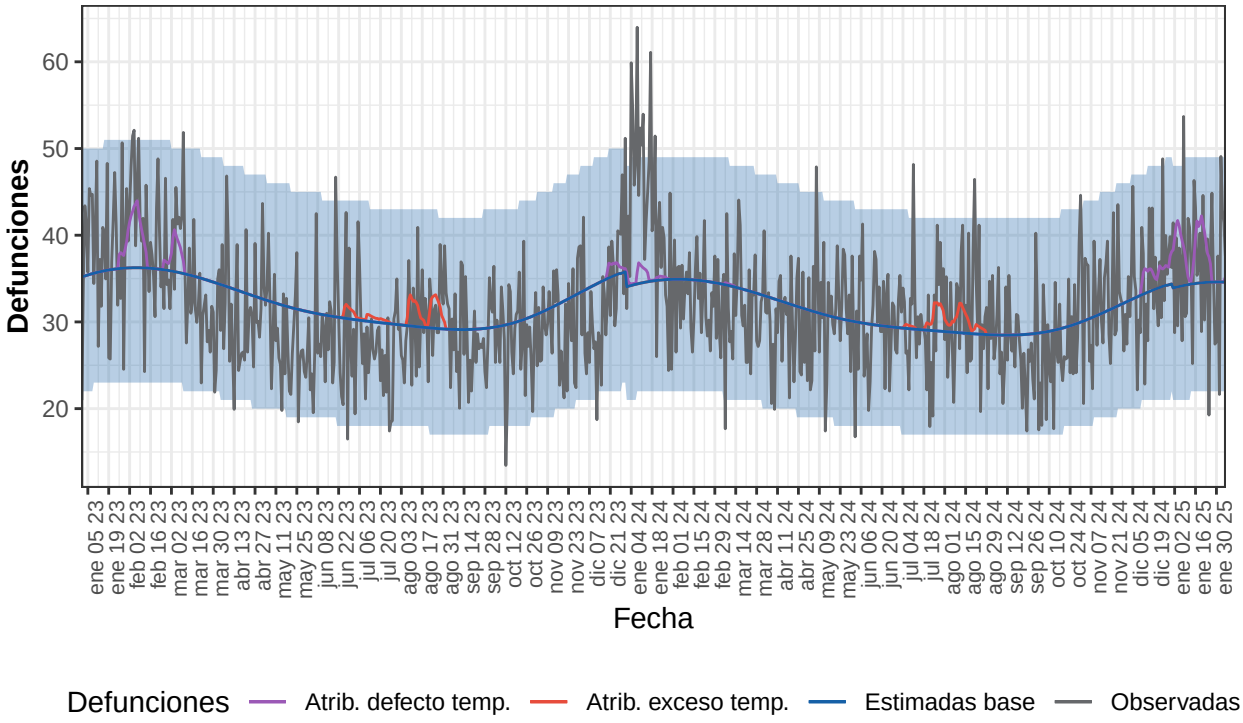

Defunciones observadas (gris) y defunciones estimadas base (azul), con el intervalo de confianza al 99% (banda azul), defunciones atribuibles a exceso de temperatura (rojo), defunciones atribuibles a defecto de temperatura (morado).

Tabla 12. Defunciones observadas, estimadas base, excesos por todas las causas y defunciones atribuibles a temperaturas. Extremadura, 2023-2025.

Año	Observadas	Estimadas base	Exceso por todas las causas	Atribuibles a temperatura
2023	11.460	11.817	-358	203
2024	11.662	11.465	197	135
2025-enero	1.114	1.066	49	119
2025-febrero	193	173	20	1
2025-total	1.307	1.239	68	119

Galicia

Desde el 01 de enero de 2023 MoMo ha identificado en Galicia -175 exceso de defunciones por todas las causas y 2.567 defunciones atribuibles a temperatura. Los resultados se muestran a continuación.

Figura 13. Mortalidad por todas las causas observada y esperada. Galicia, 2023−2025.

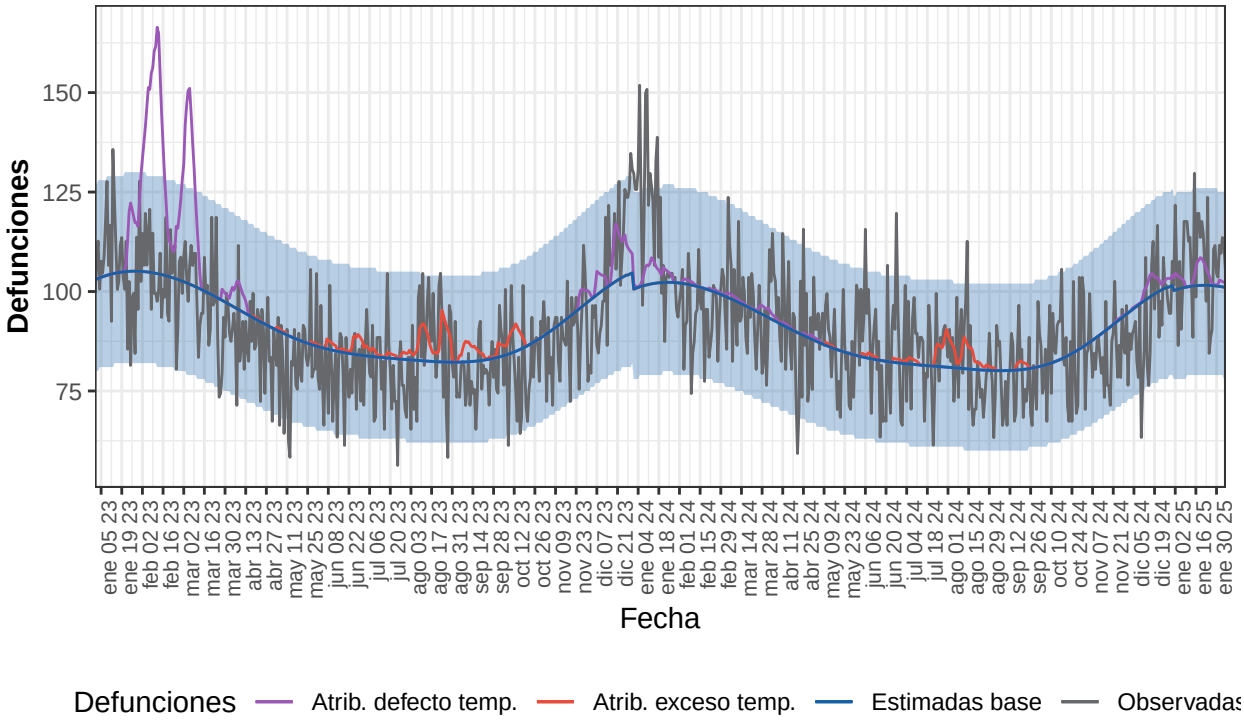

Defunciones observadas (gris) y defunciones estimadas base (azul), con el intervalo de confianza al 99% (banda azul), defunciones atribuibles a exceso de temperatura (rojo), defunciones atribuibles a defecto de temperatura (morado).

Tabla 13. Defunciones observadas, estimadas base, excesos por todas las causas y defunciones atribuibles a temperaturas. Galicia, 2023-2025.

Año	Observadas	Estimadas base	Exceso por todas las causas	Atribuibles a temperatura
2023	32.924	33.569	-645	2.056
2024	32.948	32.705	243	421
2025-enero	3.319	3.138	181	83
2025-febrero	552	506	46	7
2025-total	3.871	3.644	227	90

Comunidad de Madrid

Desde el 01 de enero de 2023 MoMo ha identificado en Comunidad de Madrid 161 exceso de defunciones por todas las causas y 889 defunciones atribuibles a temperatura. Los resultados se muestran a continuación.

Figura 14. Mortalidad por todas las causas observada y esperada. Comunidad de Madrid, 2023−

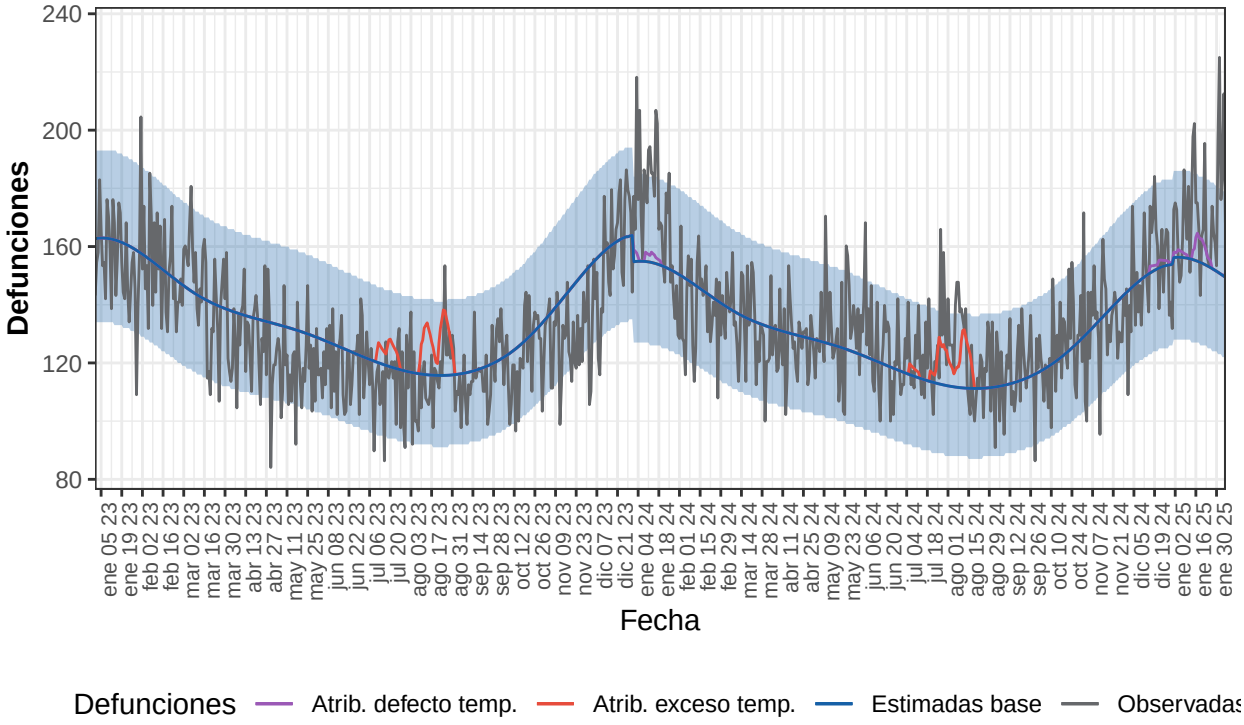

Defunciones observadas (gris) y defunciones estimadas base (azul), con el intervalo de confianza al 99% (banda azul), defunciones atribuibles a exceso de temperatura (rojo), defunciones atribuibles a defecto de temperatura (morado).

Tabla 14. Defunciones observadas, estimadas base, excesos por todas las causas y defunciones atribuibles a temperaturas. Comunidad de Madrid, 2023-2025.

Año	Observadas	Estimadas base	Exceso por todas las causas	Atribuibles a temperatura
2023	47.694	49.594	-1.900	407
2024	48.986	47.569	1.417	388
2025-enero	5.222	4.794	428	94
2025-febrero	967	751	216	1
2025-total	6.189	5.544	644	95

Murcia

Desde el 01 de enero de 2023 MoMo ha identificado en Murcia -2.114 exceso de defunciones por todas las causas y 94 defunciones atribuibles a temperatura. Los resultados se muestran a continuación.

Figura 15. Mortalidad por todas las causas observada y esperada. Murcia, 2023−2025.

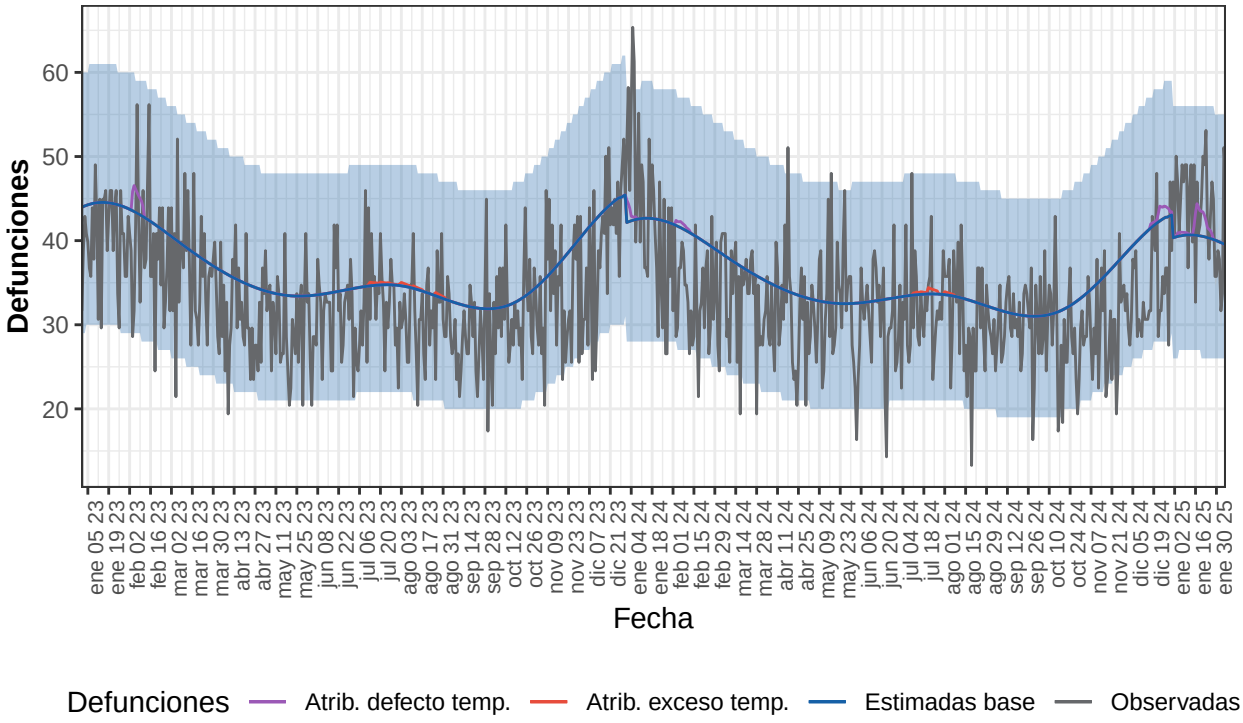

Defunciones observadas (gris) y defunciones estimadas base (azul), con el intervalo de confianza al 99% (banda azul), defunciones atribuibles a exceso de temperatura (rojo), defunciones atribuibles a defecto de temperatura (morado).

Tabla 15. Defunciones observadas, estimadas base, excesos por todas las causas y defunciones atribuibles a temperaturas. Murcia, 2023-2025.

Año	Observadas	Estimadas base	Exceso por todas las causas	Atribuibles a temperatura
2023	12.310	13.444	-1.135	28
2024	11.907	13.006	-1.099	35
2025-enero	1.369	1.254	115	31
2025-febrero	202	198	4	0
2025-total	1.572	1.453	119	31

Navarra

Desde el 01 de enero de 2023 MoMo ha identificado en Navarra 363 exceso de defunciones por todas las causas y 153 defunciones atribuibles a temperatura. Los resultados se muestran a continuación.

Figura 16. Mortalidad por todas las causas observada y esperada. Navarra, 2023−2025.

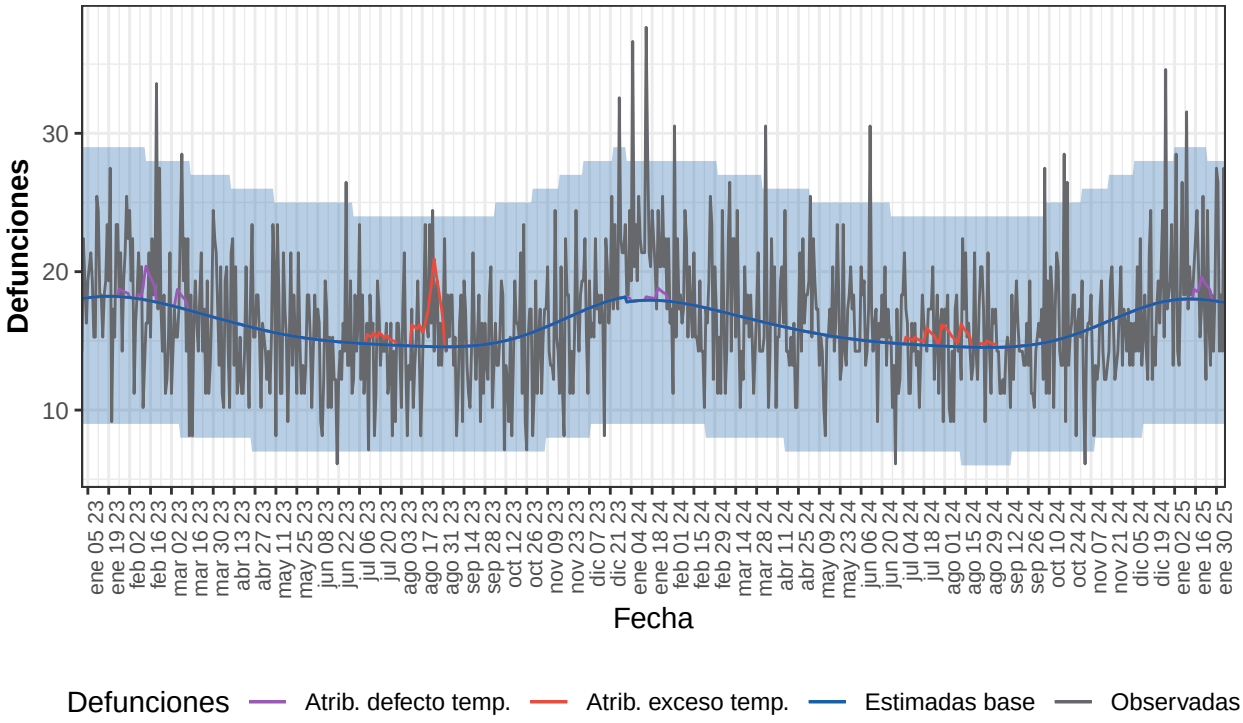

Defunciones observadas (gris) y defunciones estimadas base (azul), con el intervalo de confianza al 99% (banda azul), defunciones atribuibles a exceso de temperatura (rojo), defunciones atribuibles a defecto de temperatura (morado).

Tabla 16. Defunciones observadas, estimadas base, excesos por todas las causas y defunciones atribuibles a temperaturas. Navarra, 2023-2025.

Año	Observadas	Estimadas base	Exceso por todas las causas	Atribuibles a temperatura
2023	5.901	5.873	28	97
2024	6.115	5.836	279	44
2025-enero	612	557	54	12
2025-febrero	91	89	2	0
2025-total	702	646	56	12

País Vasco

Desde el 01 de enero de 2023 MoMo ha identificado en País Vasco -2.490 exceso de defunciones por todas las causas y 349 defunciones atribuibles a temperatura. Los resultados se muestran a continuación.

Figura 17. Mortalidad por todas las causas observada y esperada. País Vasco, 2023−2025.

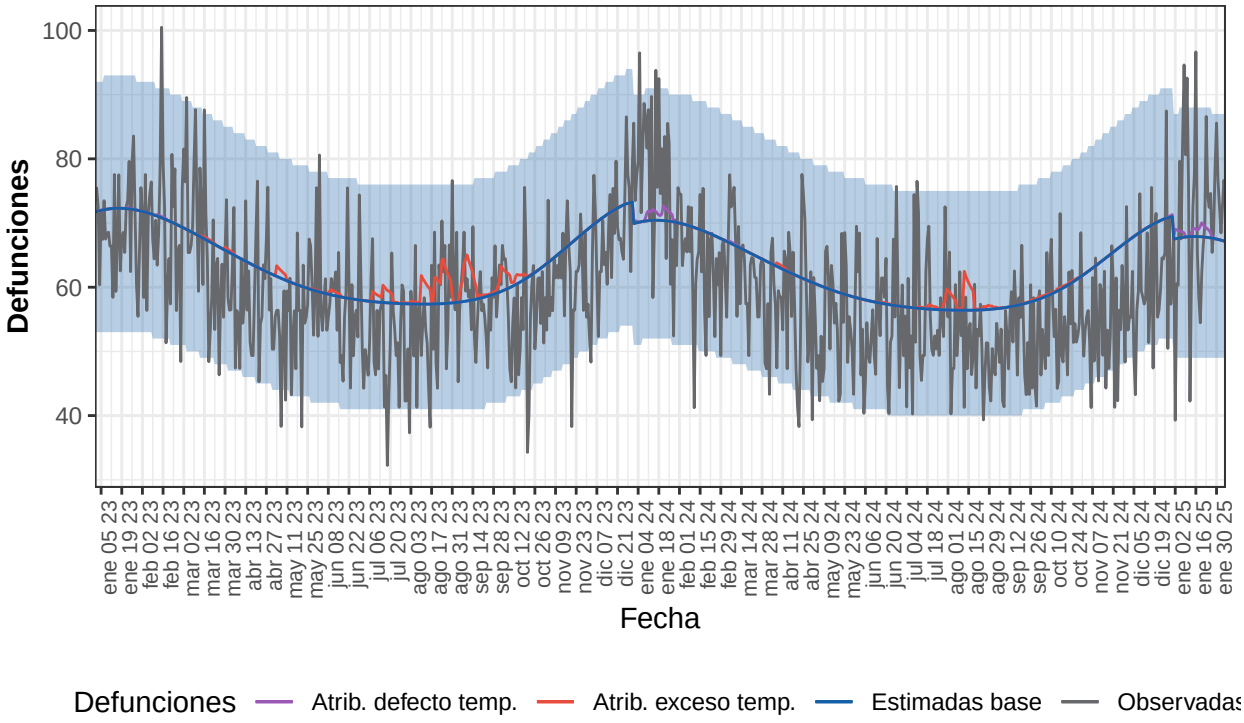

Defunciones observadas (gris) y defunciones estimadas base (azul), con el intervalo de confianza al 99% (banda azul), defunciones atribuibles a exceso de temperatura (rojo), defunciones atribuibles a defecto de temperatura (morado).

Tabla 17. Defunciones observadas, estimadas base, excesos por todas las causas y defunciones atribuibles a temperaturas. País Vasco, 2023-2025.

Año	Observadas	Estimadas base	Exceso por todas las causas	Atribuibles a temperatura
2023	22.120	23.258	-1.138	218
2024	21.324	22.817	-1.493	104
2025-enero	2.213	2.100	113	27
2025-febrero	365	336	28	0
2025-total	2.578	2.436	141	27

La Rioja

Desde el 01 de enero de 2023 MoMo ha identificado en La Rioja 215 exceso de defunciones por todas las causas y 274 defunciones atribuibles a temperatura. Los resultados se muestran a continuación.

Figura 18. Mortalidad por todas las causas observada y esperada. La Rioja, 2023−2025.

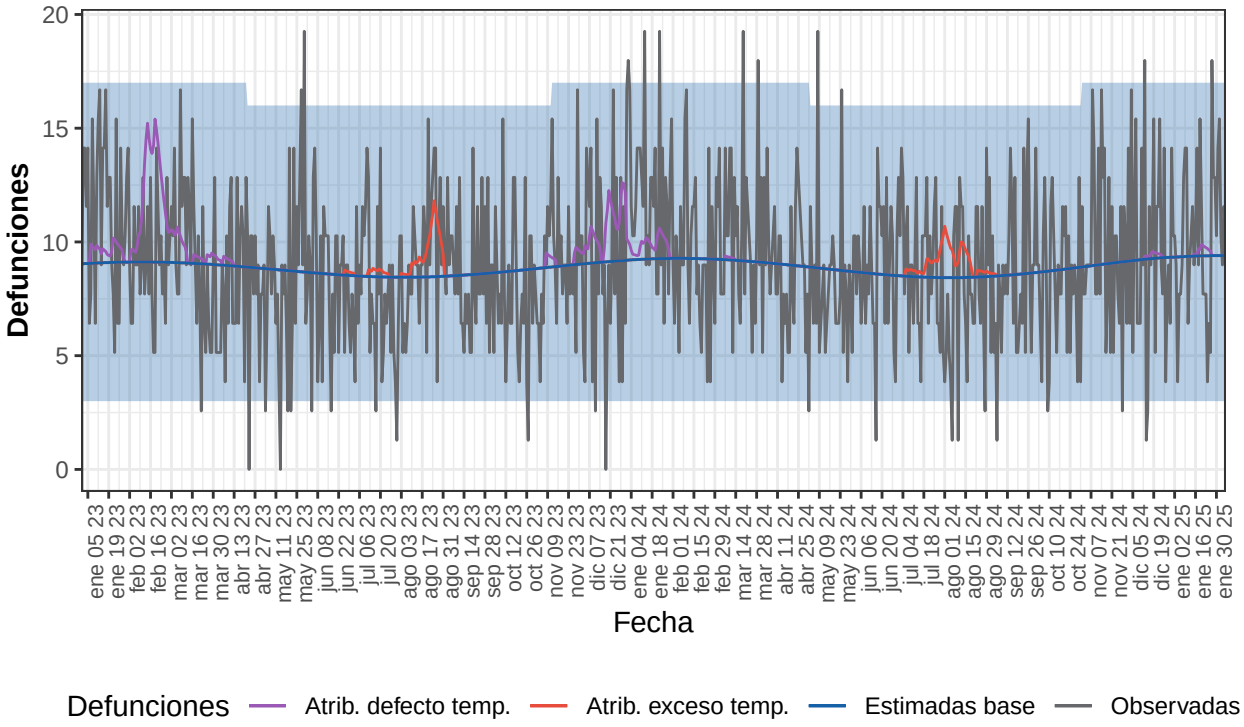

Defunciones observadas (gris) y defunciones estimadas base (azul), con el intervalo de confianza al 99% (banda azul), defunciones atribuibles a exceso de temperatura (rojo), defunciones atribuibles a defecto de temperatura (morado).

Tabla 18. Defunciones observadas, estimadas base, excesos por todas las causas y defunciones atribuibles a temperaturas. La Rioja, 2023-2025.

Año	Observadas	Estimadas base	Exceso por todas las causas	Atribuibles a temperatura
2023	3.248	3.216	31	208
2024	3.403	3.251	152	63
2025-enero	312	291	22	3
2025-febrero	56	47	10	0
2025-total	369	338	31	3

Ceuta

Desde el 01 de enero de 2023 MoMo ha identificado en Ceuta -160 exceso de defunciones por todas las causas y 10 defunciones atribuibles a temperatura. Los resultados se muestran a continuación.

Figura 19. Mortalidad por todas las causas observada y esperada. Ceuta, 2023−2025.

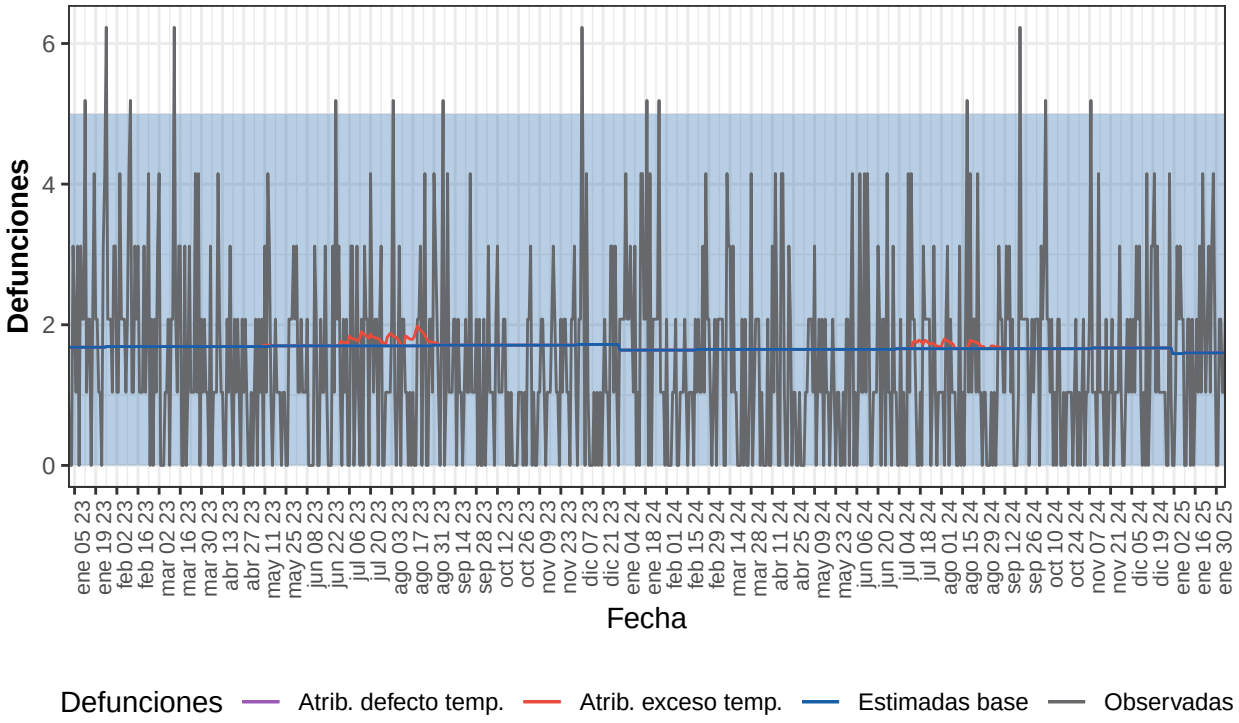

Defunciones observadas (gris) y defunciones estimadas base (azul), con el intervalo de confianza al 99% (banda azul), defunciones atribuibles a exceso de temperatura (rojo), defunciones atribuibles a defecto de temperatura (morado).

Tabla 19. Defunciones observadas, estimadas base, excesos por todas las causas y defunciones atribuibles a temperaturas. Ceuta, 2023-2025.

Año	Observadas	Estimadas base	Exceso por todas las causas	Atribuibles a temperatura
2023	547	620	-74	7
2024	518	606	-88	3
2025-enero	51	50	1	0
2025-febrero	8	8	0	0
2025-total	59	58	2	0

Melilla

Desde el 01 de enero de 2023 MoMo ha identificado en Melilla -113 exceso de defunciones por todas las causas y 6 defunciones atribuibles a temperatura. Los resultados se muestran a continuación.

Figura 20. Mortalidad por todas las causas observada y esperada. Melilla, 2023−2025.

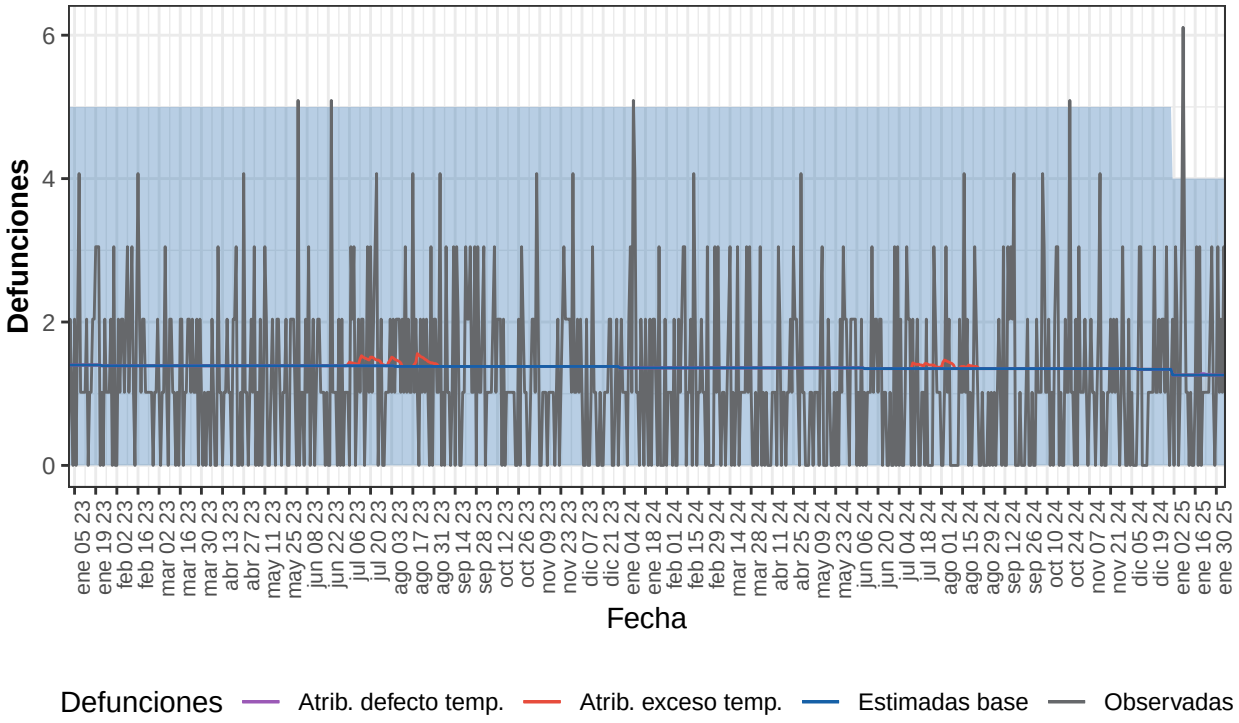

Defunciones observadas (gris) y defunciones estimadas base (azul), con el intervalo de confianza al 99% (banda azul), defunciones atribuibles a exceso de temperatura (rojo), defunciones atribuibles a defecto de temperatura (morado).

Tabla 20. Defunciones observadas, estimadas base, excesos por todas las causas y defunciones atribuibles a temperaturas. Melilla, 2023-2025.

Año	Observadas	Estimadas base	Exceso por todas las causas	Atribuibles a temperatura
2023	472	506	-34	4
2024	408	495	-88	2
2025-enero	46	39	7	0
2025-febrero	9	6	3	0
2025-total	55	45	10	0